



GOBIERNO DE  
**MÉXICO**

política nacional de vacunación contra  
el virus sars-cov-2 para la prevención  
de la covid-19. documento rector.

*Versión 2.1*

*Diciembre 4, 2020*

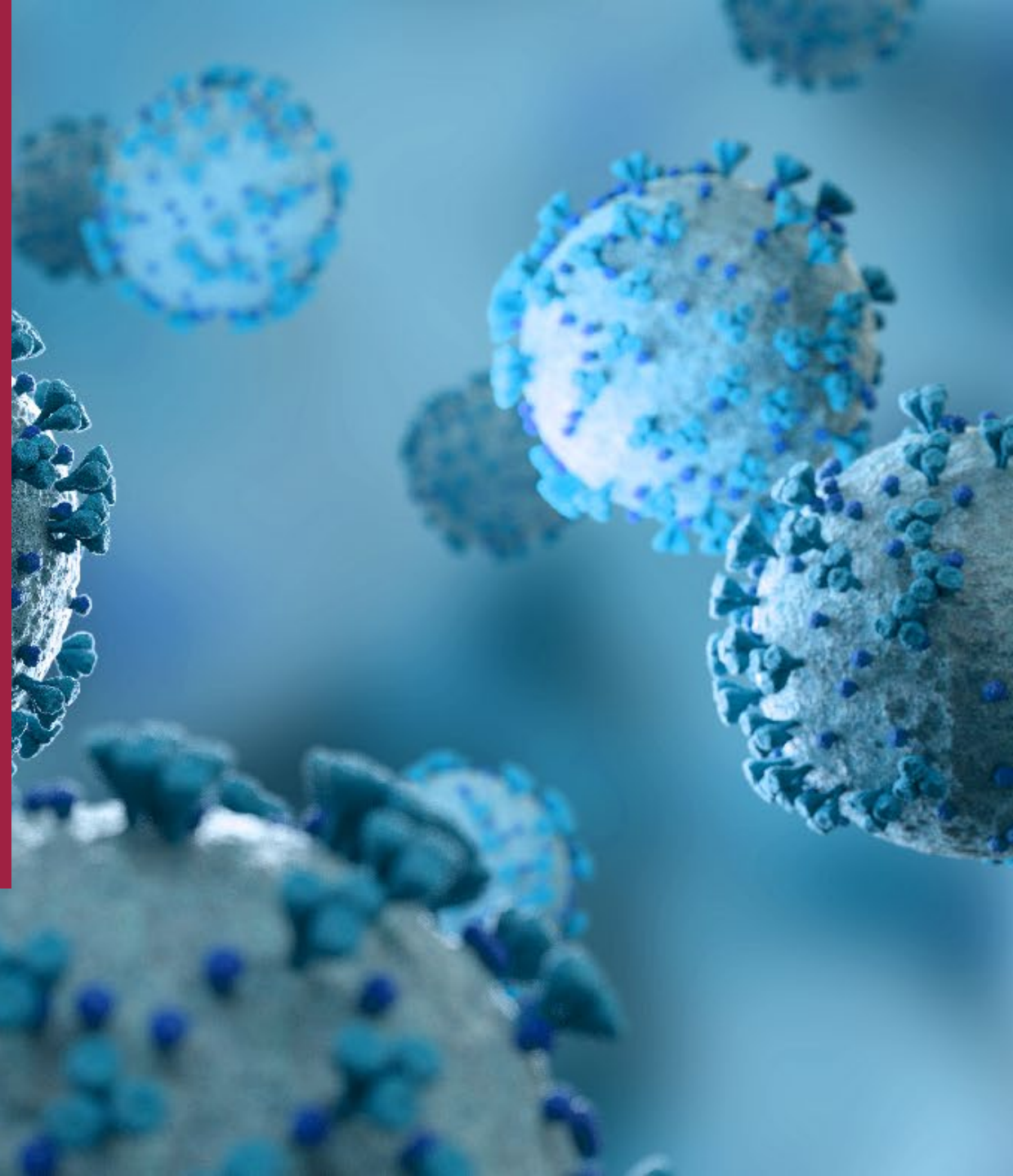

# Recomendaciones del GTAV para la COVID-19

Trabajo interinstitucional dentro del GTAV.

Estrategia México para la reducción de las muertes asociadas a COVID-19

- Problemática de acceso (global)
- Limitada producción
- Diferentes prioridades nacionales de vacunación
- Infraestructura nacional (física y operativa)

La vacunación no debe tomarse como la única estrategia de mitigación y prevención

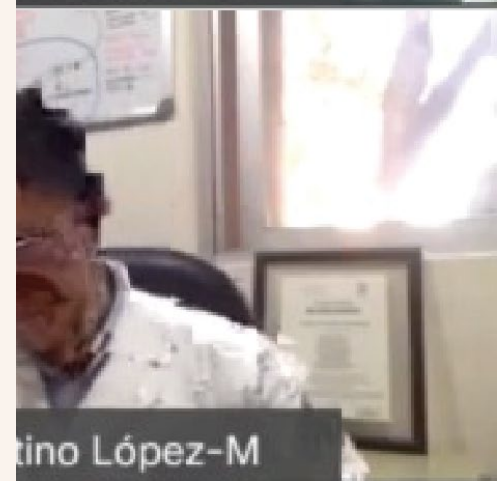
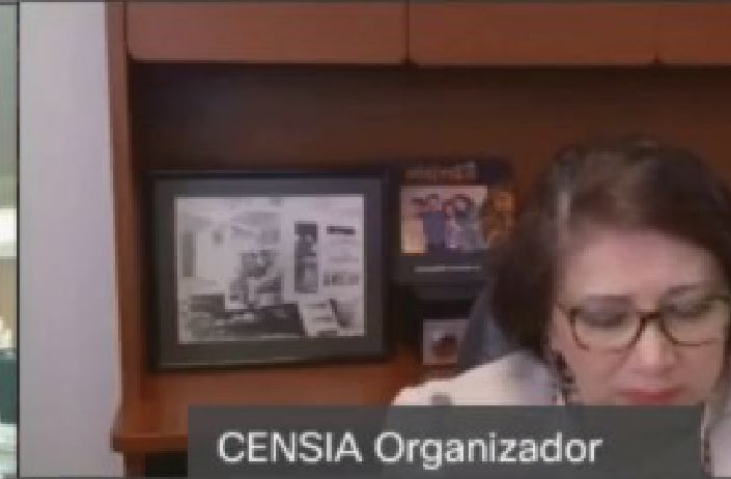
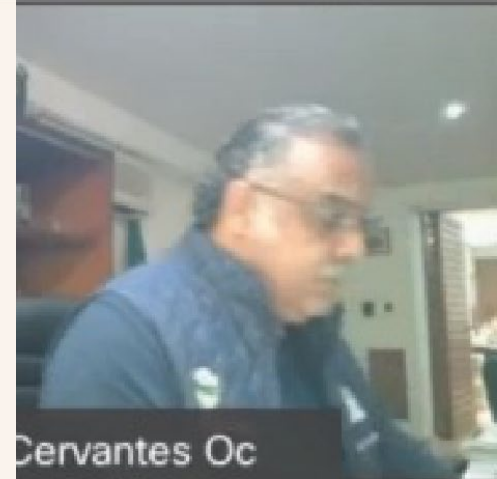

# Vacunas disponibles para México

Al momento existen más de 200 vacunas candidatas, sólo 12 están en fase 3 de investigación clínica.

Plataformas convencionales y novedosas.

Plataformas convencionales	Plataformas novedosas
Virus inactivados	DNA o mRNA
Virus atenuados	Vectores virales replicantes
Subunidades de proteínas	Vectores virales no replicantes
Partículas tipo virus	Células presentadoras de antígeno

México ha firmado diversos acuerdos y contratos.



# Priorización de población a vacunar

**Meta de cobertura:** al menos el 75% de la población de 16 y más años

**Objetivo:** reducir las muertes por SARS-CoV-2

## Prioridades por grupo:

1. Trabajadores de salud
2. Personas de 80 y más años
3. Personas de 70 a 79 años
4. Personas de 60 a 69 años
5. Personas de 50 a 59 años
6. Personas de 40 a 49 años
7. Población menor de 40 años



# Etapas de la estrategia de vacunación

*Se contempla alcanzar la cobertura nacional antes de finalizar 2021.*

*La operación se completará en el primer trimestre de 2022.*

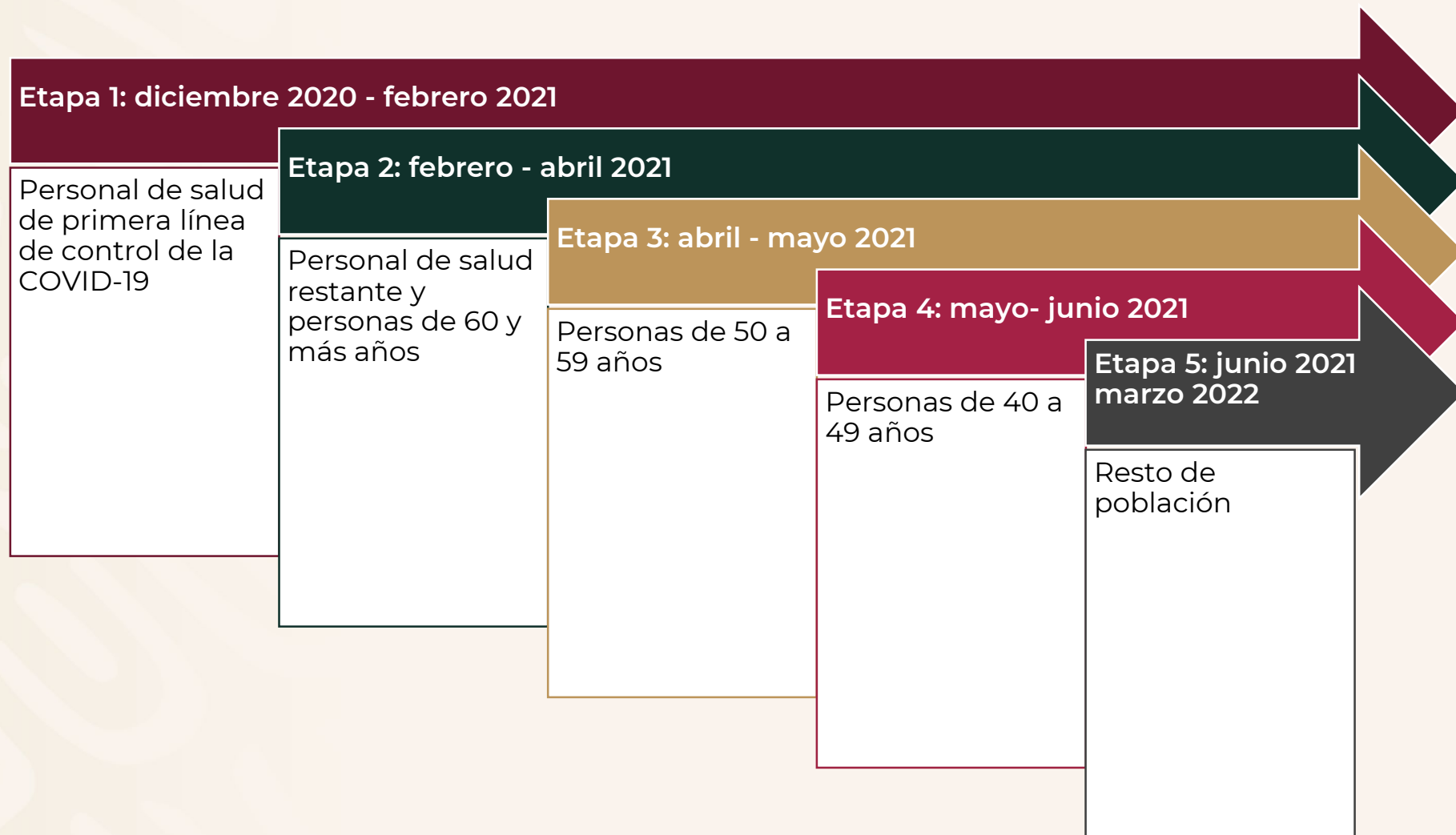

# Etapa 1

## Fecha:

- Diciembre 2020 – febrero 2021

## Vacuna:

- Pfizer / BioNTech (125,000 esquemas)

## Lugares de aplicación:

- CDMX (107,500 esquemas)
- Coahuila (17,500 esquemas)

## Logística:

- Fuerzas armadas mexicanas,  
Instituciones del Sector Salud

## Población a vacunar:

- Personal de salud de la primera línea  
de combate a la COVID



# Vacunas disponibles para México

## Pfizer/BioNTech

- Almacenamiento a -70 grados C
- 975 dosis por paquete
- Cinco días para terminar cada paquete al descongelarse
- Seis horas para terminar cada frasco con 5 dosis, reconstituido

Es la vacuna para la etapa 1 de la estrategia de vacunación

- 125 mil esquemas para aplicarse en diciembre 2020 y enero 2021

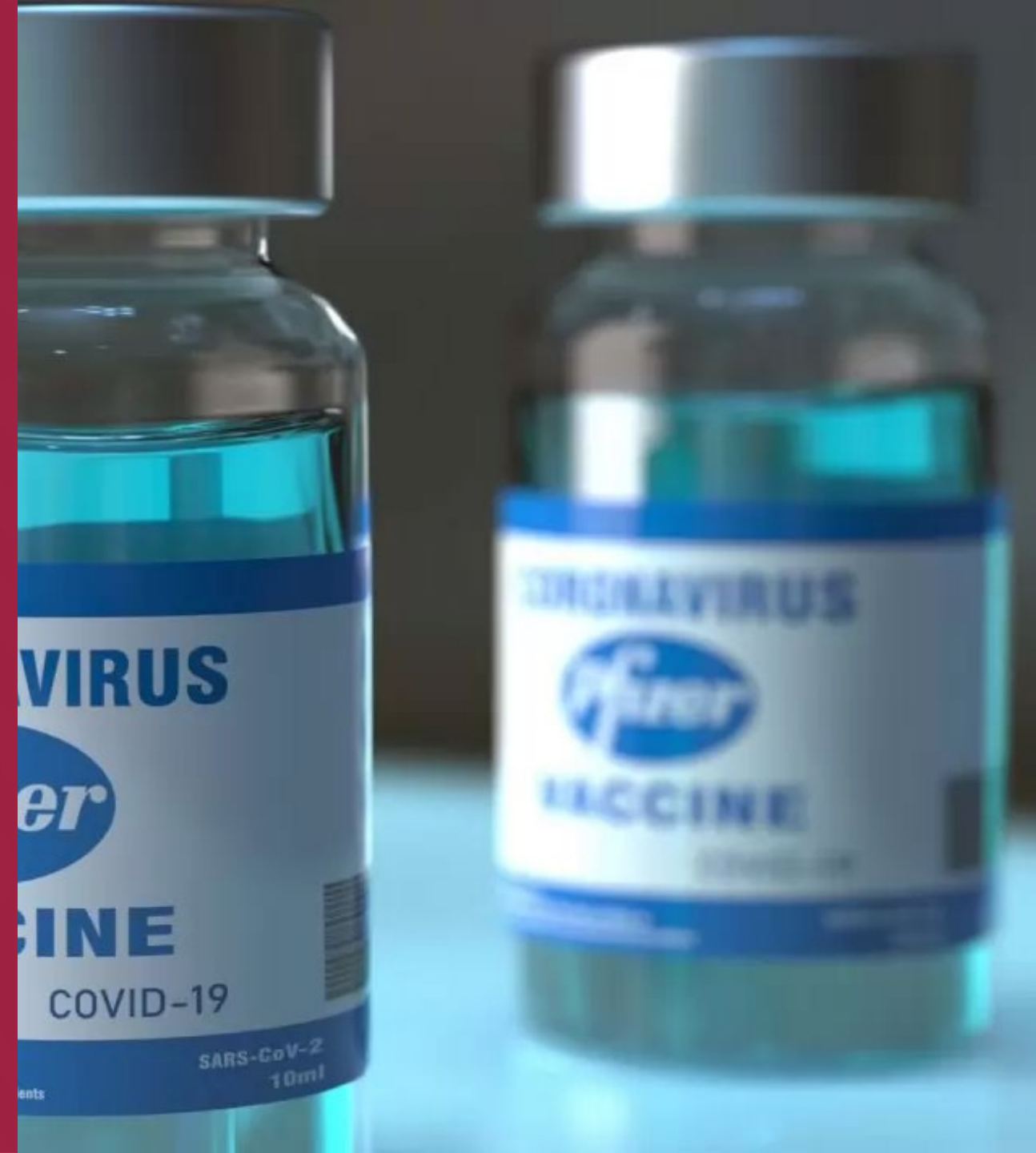

# Etapa 1

## Esquema del módulo de vacunación





## Etapas 2-5

### Fecha:

- A partir de febrero del 2021

### Vacuna:

- Todas las disponibles

### Lugares de aplicación:

- Todo el territorio nacional

### Logística:

- Sedes específicas, con participación de todo el Sistema Nacional de Salud

### Población a vacunar:

- Toda la población de acuerdo con la priorización por grupo de edad



# Comunicación a la población

## Objetivo general

- Informar a la población sobre la introducción de la vacuna en México, la importancia de su aplicación, los beneficios, grupos prioritarios para la aplicación y disponibilidad de la vacuna contra COVID-19.

