

Cooperación bilateral en materia de salud entre Estados Unidos y México

4 de junio de 2021

**RELACIONES
EXTERIORES**

SECRETARÍA DE RELACIONES EXTERIORES



Acuerdo bilateral

- El día de ayer, la vicepresidenta de EE. UU., Kamala Harris, ofreció vía telefónica al presidente López Obrador **más de 1 millón de dosis** de la vacuna **Johnson & Johnson** para México.
- Actualmente, se están definiendo los **detalles** del arreglo a nivel diplomático y técnico.
- La vacuna de Johnson & Johnson solamente necesita 1 dosis, su efectividad para prevenir enfermedad grave por covid-19 es de 85% y no requiere de ultracongelación.
- El 27 de febrero de 2021 la vacuna recibió autorización para uso de emergencia por parte de la agencia sanitaria de EE. UU. (FDA, por sus siglas en inglés) y el **27 de mayo por parte de Cofepris.**



RELACIONES EXTERIORES

SECRETARÍA DE RELACIONES EXTERIORES



Plan de vacunación

- Estas dosis serán utilizadas para vacunar a las personas de **18 a 40 años** en la **zona fronteriza** de México con EE. UU.
- Esta zona comprenderá cerca de **40 municipios** que colindan con la frontera norte del país.
- Con las dosis de Johnson & Johnson provenientes de EE. UU. se vacunará a un tercio de la población de 18 a 40 años en los municipios fronterizos. Con las dosis disponibles que cuenta México se alcanzará el **100% de vacunación en la franja fronteriza**.

| Población en municipios fronterizos (norte) | Población de 18 a 40 (mujeres) | Población de 18 a 40 (hombres) | Población de 18 a 40 (total) |
|---|--------------------------------|--------------------------------|------------------------------|
| 7,751,749 | 1,466,269 | 1,481,464 | 2,947,733 |

Plan de vacunación



RELACIONES EXTERIORES
SECRETARÍA DE RELACIONES EXTERIORES



POBLACIÓN DE 18 A 40 AÑOS

TIJUANA | 700,913

JUAREZ | 571,572

MEXICALI | 350,269

REYNOSA | 278,586

Estados Unidos de América

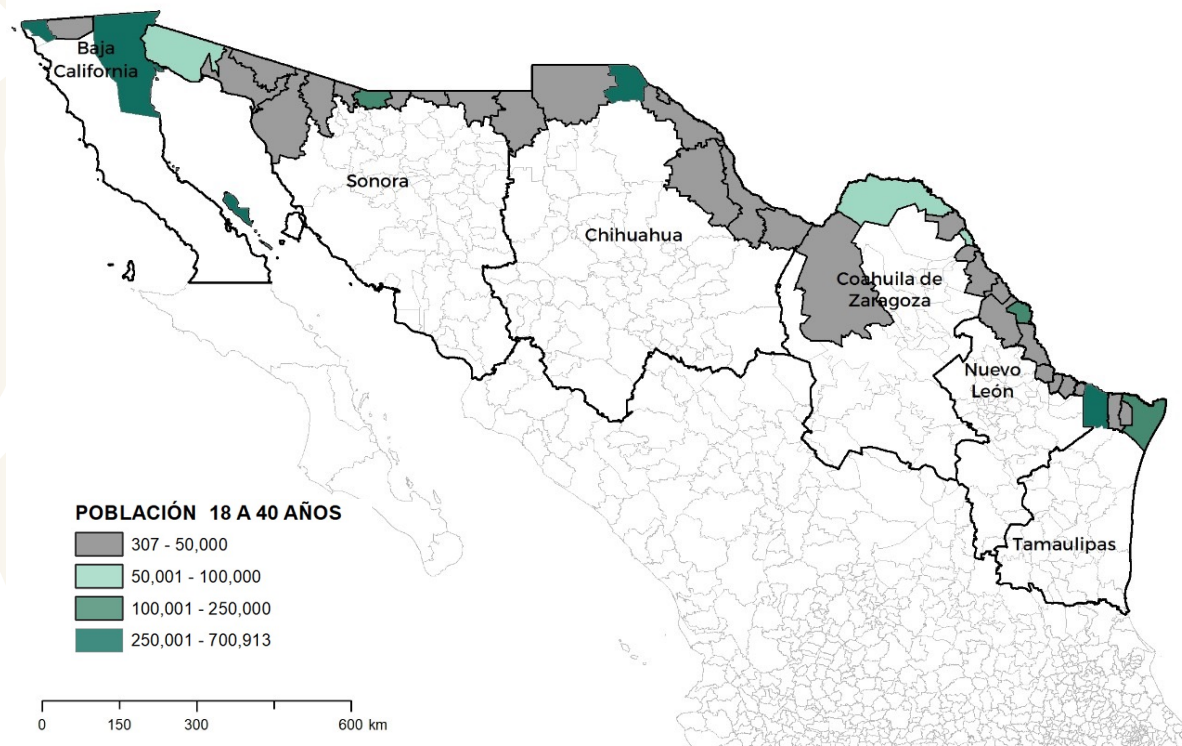

| Entidad | Municipio | Población total municipal | Población de 18 a 40 | | Hombres | | Mujeres | |
|----------------------|----------------------|---------------------------|----------------------|-----|---------|-----|---------|-----|
| Baja California | Mexicali | 1,049,792 | 394,857 | 38% | 202,222 | 51% | 192,635 | 49% |
| | Tecate | 108,440 | 40,757 | 38% | 21,639 | 53% | 19,118 | 47% |
| | Tijuana | 1,922,523 | 771,553 | 40% | 389,347 | 50% | 382,206 | 50% |
| Coahuila de Zaragoza | Acuña | 163,058 | 61,710 | 38% | 30,816 | 50% | 30,894 | 50% |
| | Guerrero | 1,643 | 474 | 29% | 237 | 50% | 237 | 50% |
| | Hidalgo | 1,735 | 527 | 30% | 240 | 46% | 287 | 54% |
| | Jiménez | 9,502 | 3,112 | 33% | 1,557 | 50% | 1,555 | 50% |
| | Nava | 33,129 | 11,696 | 35% | 5,818 | 50% | 5,878 | 50% |
| | Ocampo | 9,642 | 3,058 | 32% | 1,598 | 52% | 1,460 | 48% |
| | Piedras Negras | 176,327 | 65,104 | 37% | 32,892 | 51% | 32,212 | 49% |
| | Ascensión | 26,093 | 8,672 | 33% | 4,310 | 50% | 4,362 | 50% |
| | Guadalupe | 4,237 | 1,195 | 28% | 566 | 47% | 629 | 53% |
| Chihuahua | Janos | 11,005 | 3,601 | 33% | 1,872 | 52% | 1,729 | 48% |
| | Juárez | 1,512,450 | 577,572 | 38% | 288,874 | 50% | 288,698 | 50% |
| | Manuel Benavides | 1,178 | 307 | 26% | 151 | 49% | 156 | 51% |
| | Ojinaga | 24,534 | 7,726 | 31% | 3,771 | 49% | 3,955 | 51% |
| | Praxedis G. Guerrero | 5,111 | 1,491 | 29% | 742 | 50% | 749 | 50% |
| Nuevo León | Anáhuac | 18,030 | 5,459 | 30% | 2,641 | 48% | 2,818 | 52% |

| Entidad | Municipio | Población total municipal | Población de 18 a 40 | | Hombres | | Mujeres | |
|------------|-------------------------------|---------------------------|----------------------|-----|---------|-----|---------|-----|
| Sonora | Agua Prieta | 91,929 | 33,085 | 36% | 16,335 | 49% | 16,750 | 51% |
| | Altar | 9,492 | 3,190 | 34% | 1,545 | 48% | 1,645 | 52% |
| | Caborca | 89,122 | 31,979 | 36% | 16,207 | 51% | 15,772 | 49% |
| | General Plutarco Elías Calles | 13,627 | 4,434 | 33% | 2,103 | 47% | 2,331 | 53% |
| | Naco | 5,774 | 1,859 | 32% | 910 | 49% | 949 | 51% |
| | Nogales | 264,782 | 100,751 | 38% | 50,397 | 50% | 50,354 | 50% |
| | Puerto Peñasco | 62,689 | 22,473 | 36% | 11,151 | 50% | 11,322 | 50% |
| | San Luis Río Colorado | 199,021 | 71,397 | 36% | 36,063 | 51% | 35,334 | 49% |
| | Santa Cruz | 1,835 | 589 | 32% | 316 | 54% | 273 | 46% |
| | Sáric | 2,058 | 630 | 31% | 340 | 54% | 290 | 46% |
| Tamaulipas | Camargo | 16,546 | 5,434 | 33% | 2,770 | 51% | 2,664 | 49% |
| | Guerrero | 3,803 | 1,259 | 33% | 660 | 52% | 599 | 48% |
| | Gustavo Díaz Ordaz | 15,677 | 5,143 | 33% | 2,573 | 50% | 2,570 | 50% |
| | Matamoros | 541,979 | 197,682 | 36% | 98,237 | 50% | 99,445 | 50% |
| | Mier | 6,385 | 2,099 | 33% | 1,131 | 54% | 968 | 46% |
| | Miguel Alemán | 26,237 | 9,251 | 35% | 4,706 | 51% | 4,545 | 49% |
| | Nuevo Laredo | 425,058 | 153,177 | 36% | 75,169 | 49% | 78,008 | 51% |
| | Reynosa | 704,767 | 278,586 | 40% | 139,017 | 50% | 139,569 | 50% |
| | Río Bravo | 132,484 | 46,361 | 35% | 23,079 | 50% | 23,282 | 50% |
| | Valle Hermoso | 60,055 | 19,483 | 32% | 9,462 | 49% | 10,021 | 51% |

RELACIONES EXTERIORES

SECRETARÍA DE RELACIONES EXTERIORES

