

# Segundo levantamiento telefónico 2022

## Encuesta telefónica sobre alcances de una posible reforma electoral

*Octubre 2022*

*Coordinación Nacional de Comunicación Social*



# Principales resultados

- **La opinión positiva hacia el Instituto disminuyó** 11 puntos de 2021 (67%) a septiembre de 2022 (56%\*) **y**, en este mismo periodo, **la negativa aumentó** 5 puntos (de 17% a 22%\*).
- Entre los principales **factores de una opinión positiva hacia el Instituto** destacan: una buena organización de las elecciones (19%), realizan un buen trabajo (12%) y se encarga de que las elecciones sean transparentes (9%); los relacionados con la **opinión negativa** son: es una **institución corrupta** (16%), **realizan fraudes en las elecciones** (15%) y tiene **mal manejo de recursos** (14%).
- **55%** considera que las **elecciones organizadas por el INE son limpias**, no obstante, las personas de entre 26 y 40 años, así como las de 41 a 60 son quienes consideran en mayor medida que **se comete fraude** durante éstas.
- **43%** cree que **el Instituto gasta demasiado**: de este grupo, **55%** está a favor la **reducir su presupuesto**, propuesta planteada en la reforma electoral.
- Se observa que la percepción de la ciudadanía sobre el gasto del INE **empieza a asociarse con altos salarios** y -en menor medida- con algunos conceptos específicos como **asesorías y prestaciones** de quienes trabajan en éste.
- **72%** considera que los **partidos políticos reciben demasiado presupuesto**: **96%** de este grupo está de acuerdo en **destinarles menos recursos**.
- **51%** está **de acuerdo** en que se realice una **reforma electoral**; al respecto, la opinión está dividida entre quienes lo ven **muy necesario (23%)** y quienes **no (25%)**.
- Entre la principales propuestas de una eventual reforma electoral, destaca que **78%** está **a favor** de que las **Consejerías y Magistraturas sean electas por la ciudadanía** y **52%** lo está en que el **INE sea sustituido por el Instituto Nacional de Elecciones y Consultas (INEC)**.

# Evaluación Institucional



67%

**confía** mucho  
o regular en el  
INE

56%

cuenta con una  
**opinión positiva**  
del INE

65% considera  
que el INE tiene  
un **buen**  
**desempeño**



# Confianza en el INE

De abril a septiembre de 2022, la confianza **aumentó 3 puntos (67%\*)**, con **incremento en el rubro regular (42%)** y **disminución en mucho (25%)**

## Tendencia en la confianza hacia el INE/IFE

Se muestran los resultados de las encuestas contratadas como el % de la suma de las respuestas “mucho” + “regular/algo”

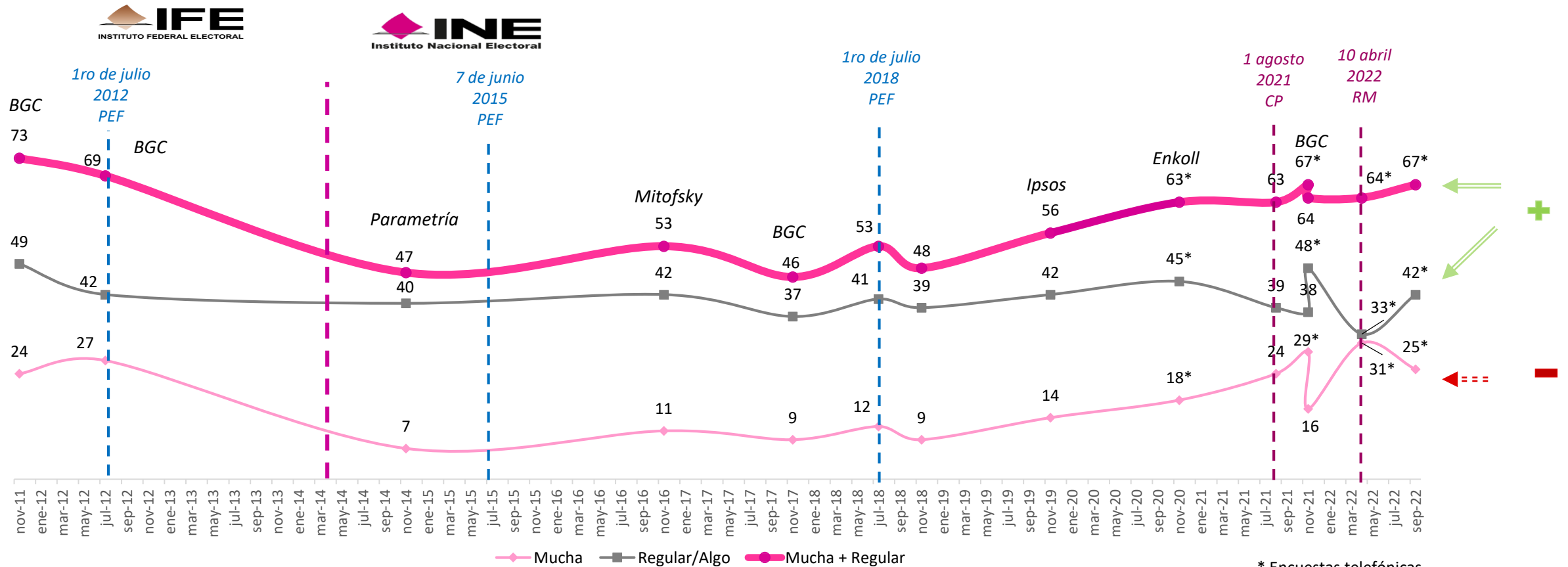

\* Encuestas telefónicas



# Opinión del INE

## La opinión positiva disminuyó 11 puntos de 2021 (67%) a septiembre de 2022 (56%\*) y la negativa aumentó 5 puntos

### Tendencia en la opinión en el INE/IFE

Se muestran los resultados de las encuestas contratadas como el % de la suma de las respuestas “muy buena/buena”, “regular” y “mala/ muy mala”

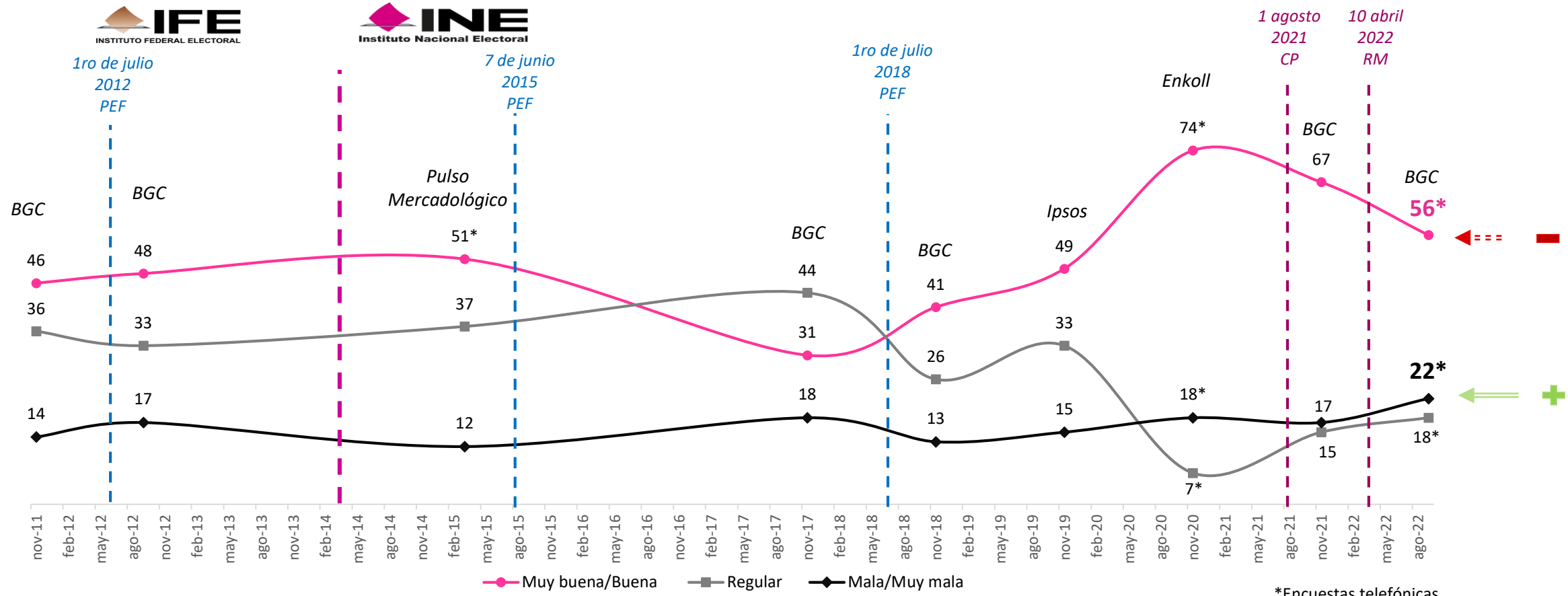

\*Encuestas telefónicas



## Razones de la opinión sobre el INE

**56%** buena/muy buena

**22%** mala/muy mala

¿por qué?

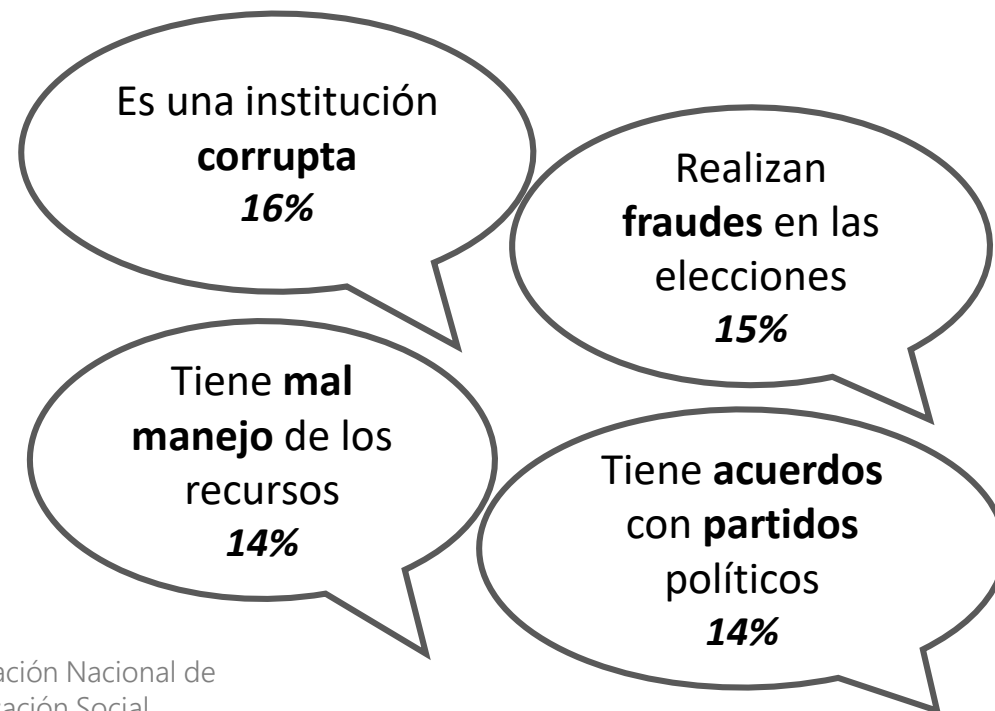
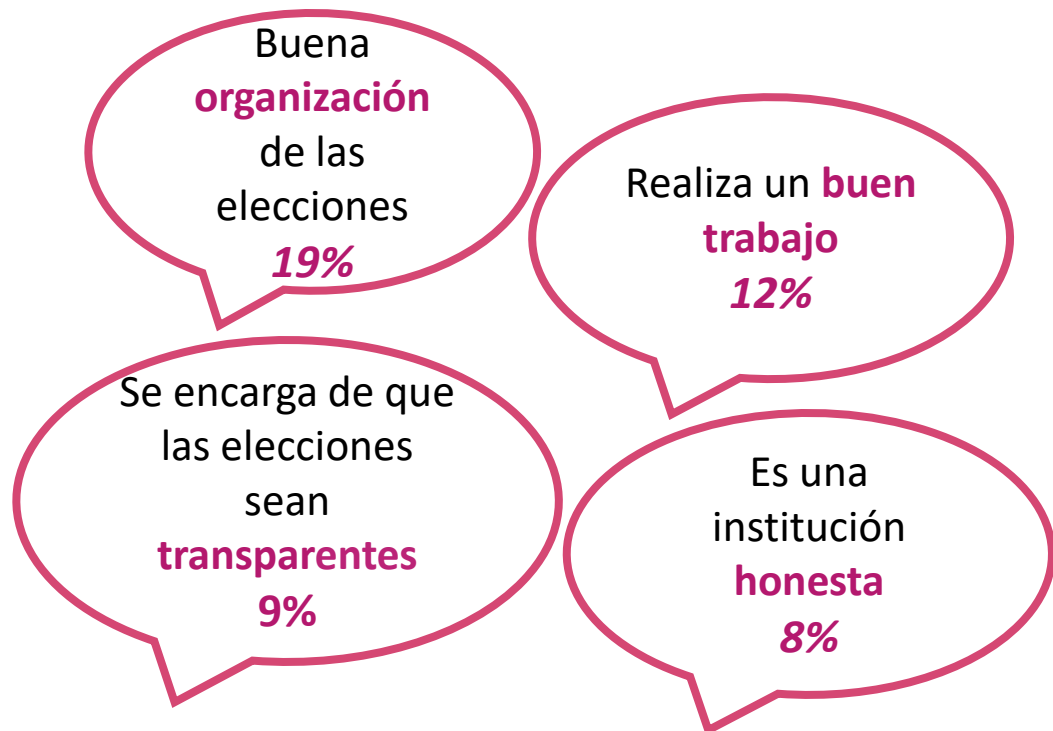



# Desempeño del INE

La calificación **positiva** en el desempeño del INE **disminuyó 2 puntos**; la regular se incrementó 3

■ Muy bien/Bien ■ Regular ■ Mal/Muy mal

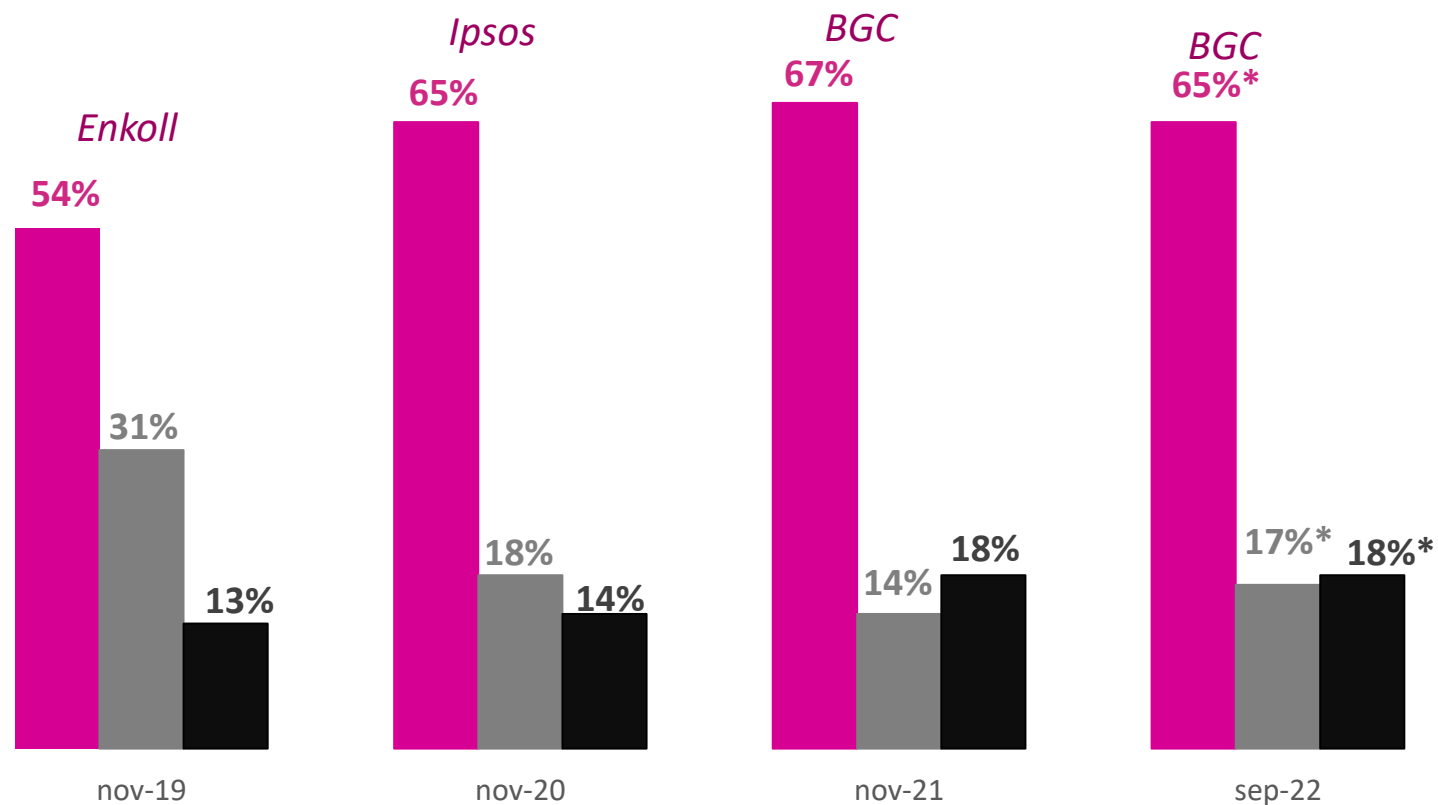

\* Encuesta telefónica



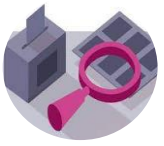

# Elecciones organizadas por el INE



**55%** considera que las elecciones organizadas por el INE son limpias

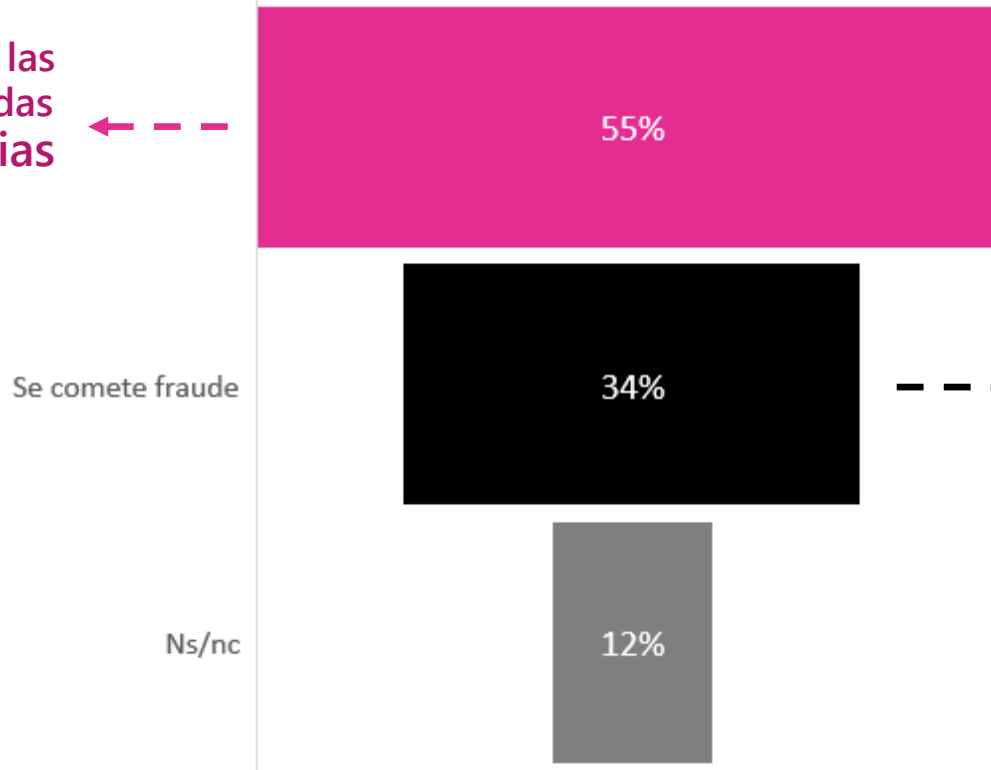

Las personas de entre 26 y 40 años, así como las de 41 a 60 son quienes creen en mayor medida que se comete fraude

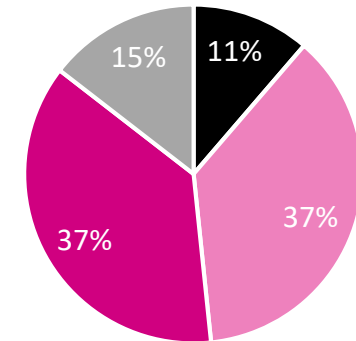

- 18-25 años
- 26-40 años
- 41-60 años
- 61 años y más

# Gasto institucional y presupuesto a partidos políticos

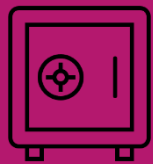

48%

considera que el INE **gasta lo necesario**

72%



considera que los partidos políticos **reciben demasiado**



## Gasto del INE

La opinión sobre el gasto realizado por el INE está dividida:

48% considera que gasta lo necesario



43% cree que gasta demasiado

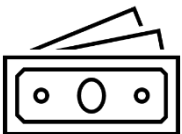

Reducción de recursos al INE



 85% en contra



 55% a favor



# Gasto del INE en *elecciones* vs *gasto corriente*

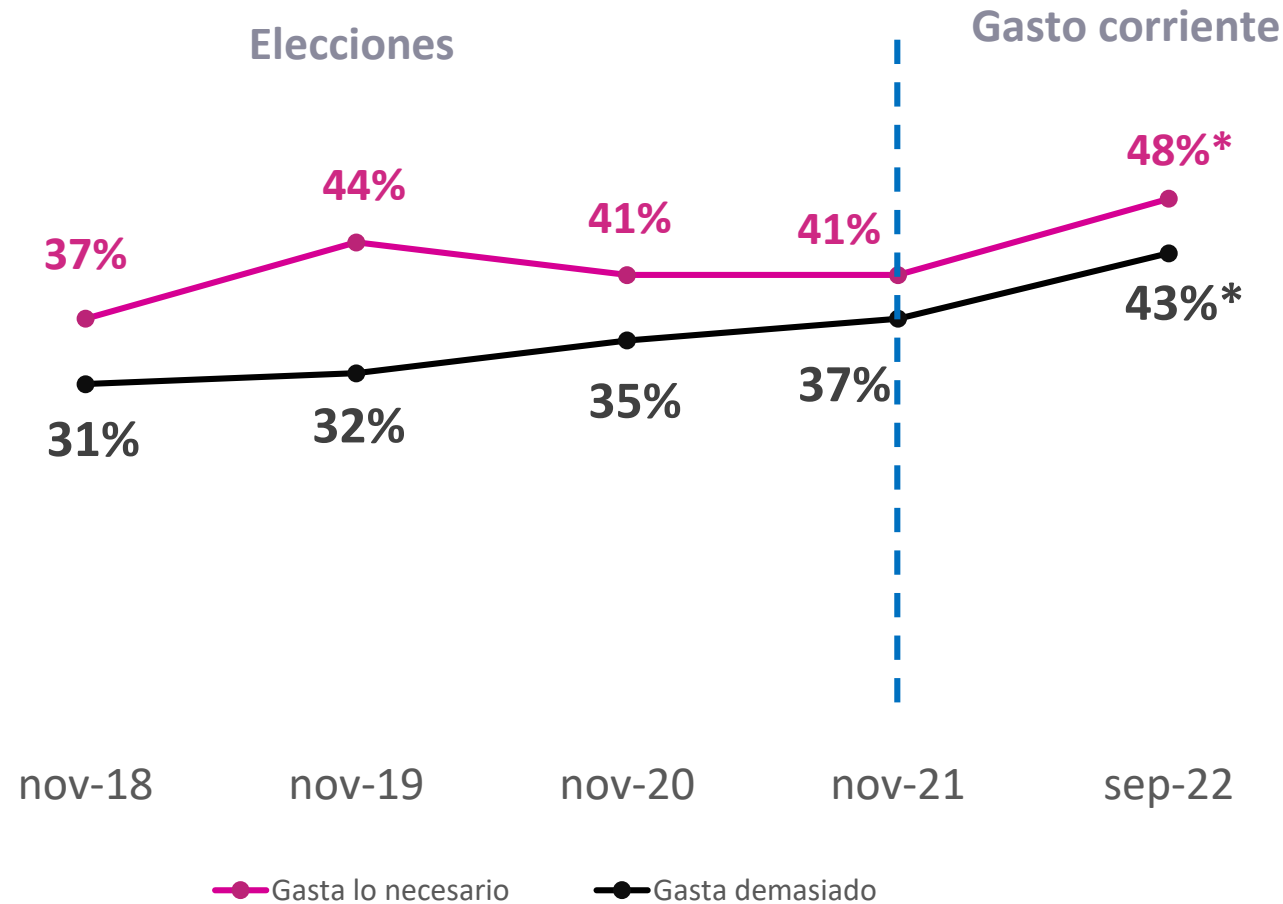

\* Encuesta telefónica

Al preguntar de manera general -sin mencionar algún proceso electoral o de participación ciudadana específico- la percepción de un mayor gasto por parte del INE se incrementa



# Gasto del INE

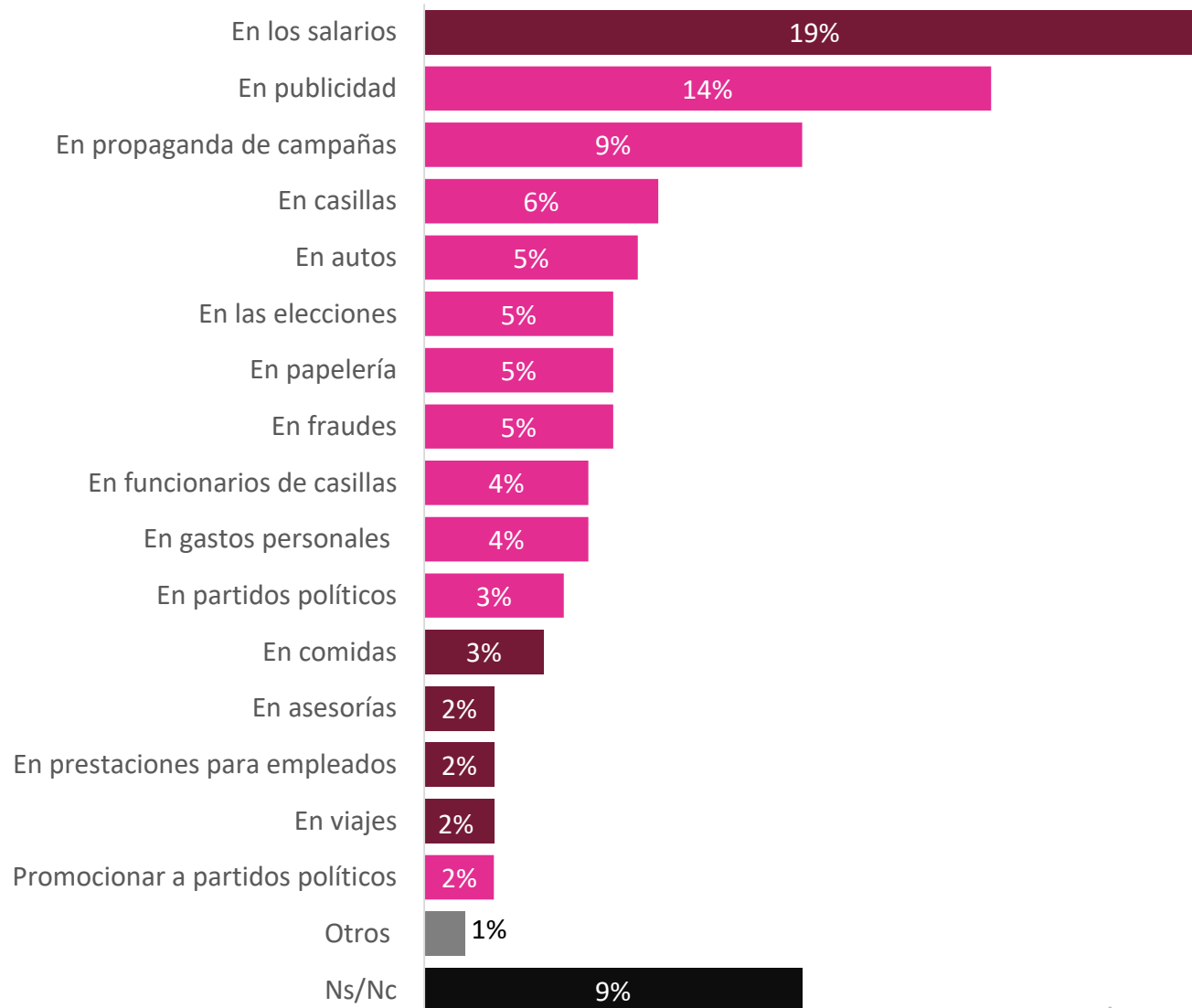

Se observa que la percepción sobre el gasto del INE se empieza a asociar con *altos salarios* y, en menor medida, con algunos conceptos específicos como *asesorías* o *prestaciones* de quienes trabajan en éste



# Gasto del INE y derecho al voto

## 85%

cree que **la reducción al presupuesto del INE**  
no afectaría su derecho a votar

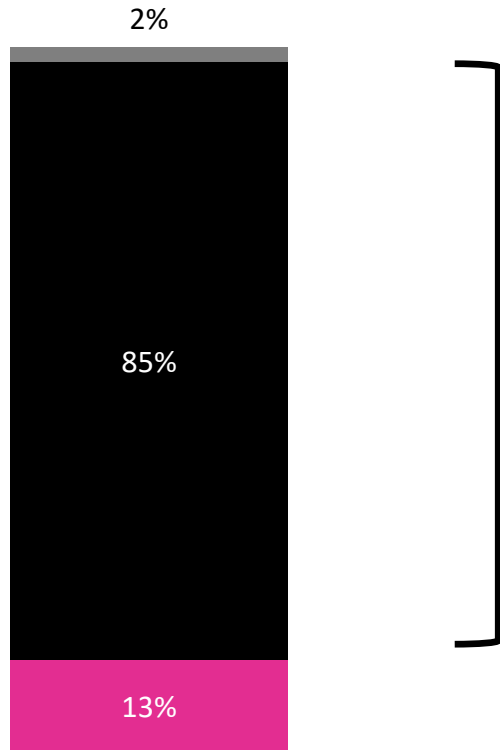

■ Sí me afectaría ■ No me afectaría ■ Ns/Nc

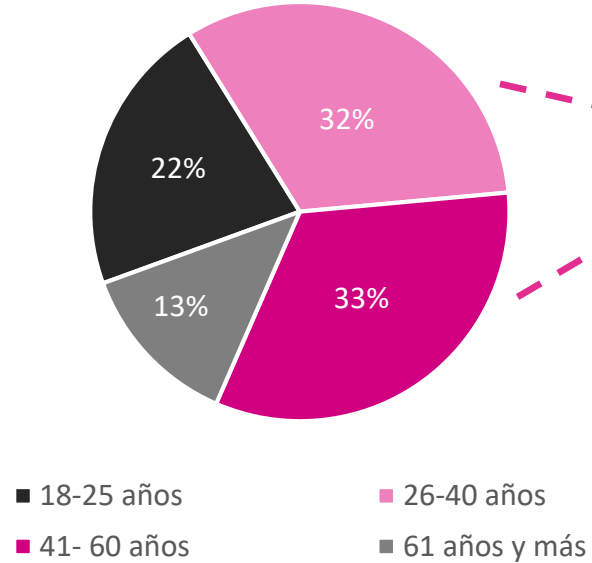

Las personas de entre **26 a 40 años** como las de **41 a 60 años** son quienes están más de acuerdo con esta afirmación



# Presupuesto destinado a partidos políticos

**72%** considera que los partidos políticos **reciben demasiado presupuesto, de las cuales 96%** está de acuerdo en destinarles **menos recursos**

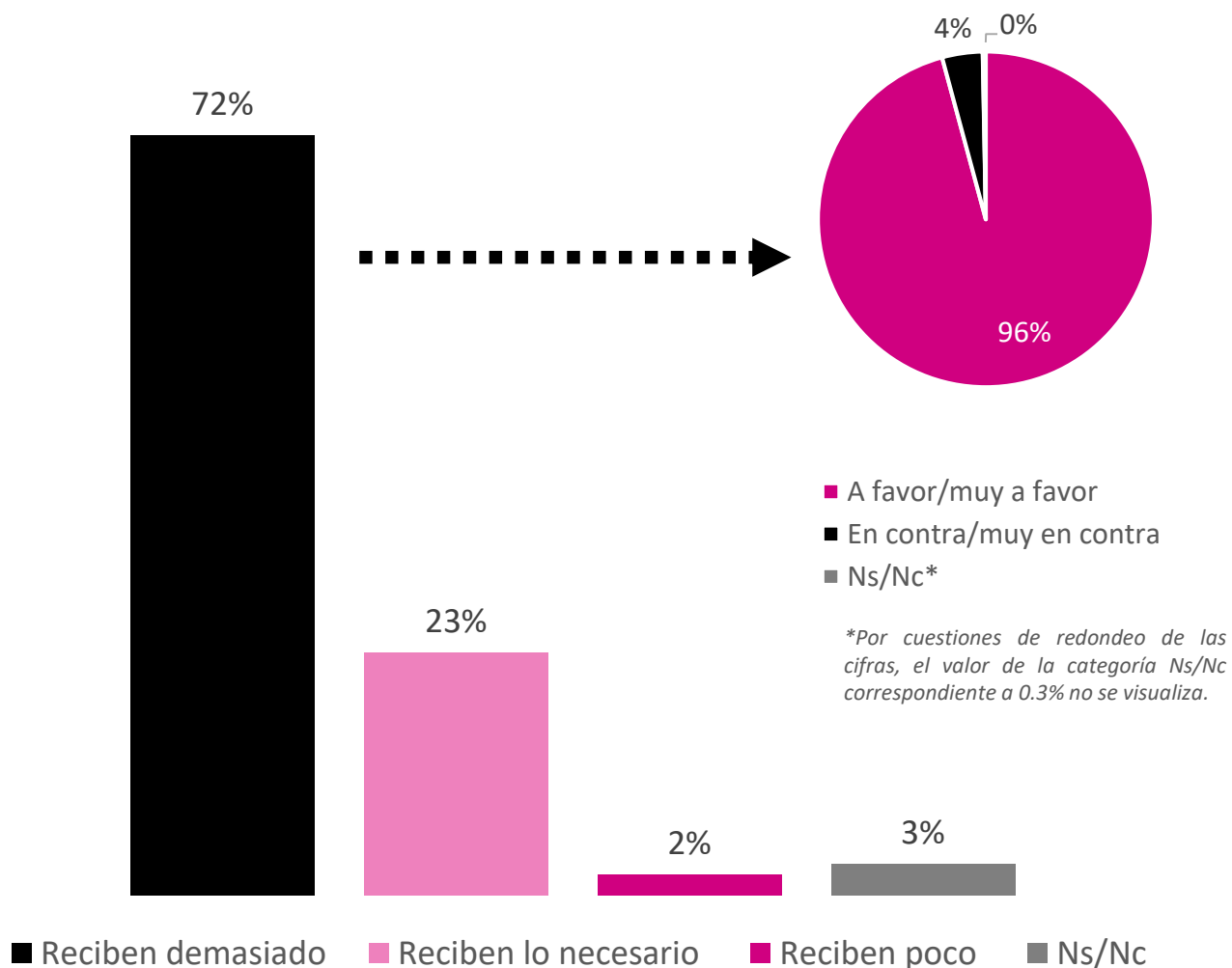

# Iniciativa de reforma electoral

Sólo **27%** de la  
ciudadanía está  
enterada de la  
iniciativa propuesta  
por el Ejecutivo  
Federal





# Reforma electoral

# 51%

está de acuerdo en que se realice una reforma electoral, sin embargo, la opinión está **dividida** entre quienes lo ven **muy necesario** y quienes **no**

Las personas que muestran una **importante aprobación presidencial (59%)** son quienes **consideran** que llevar a cabo una **reforma electoral** es necesario

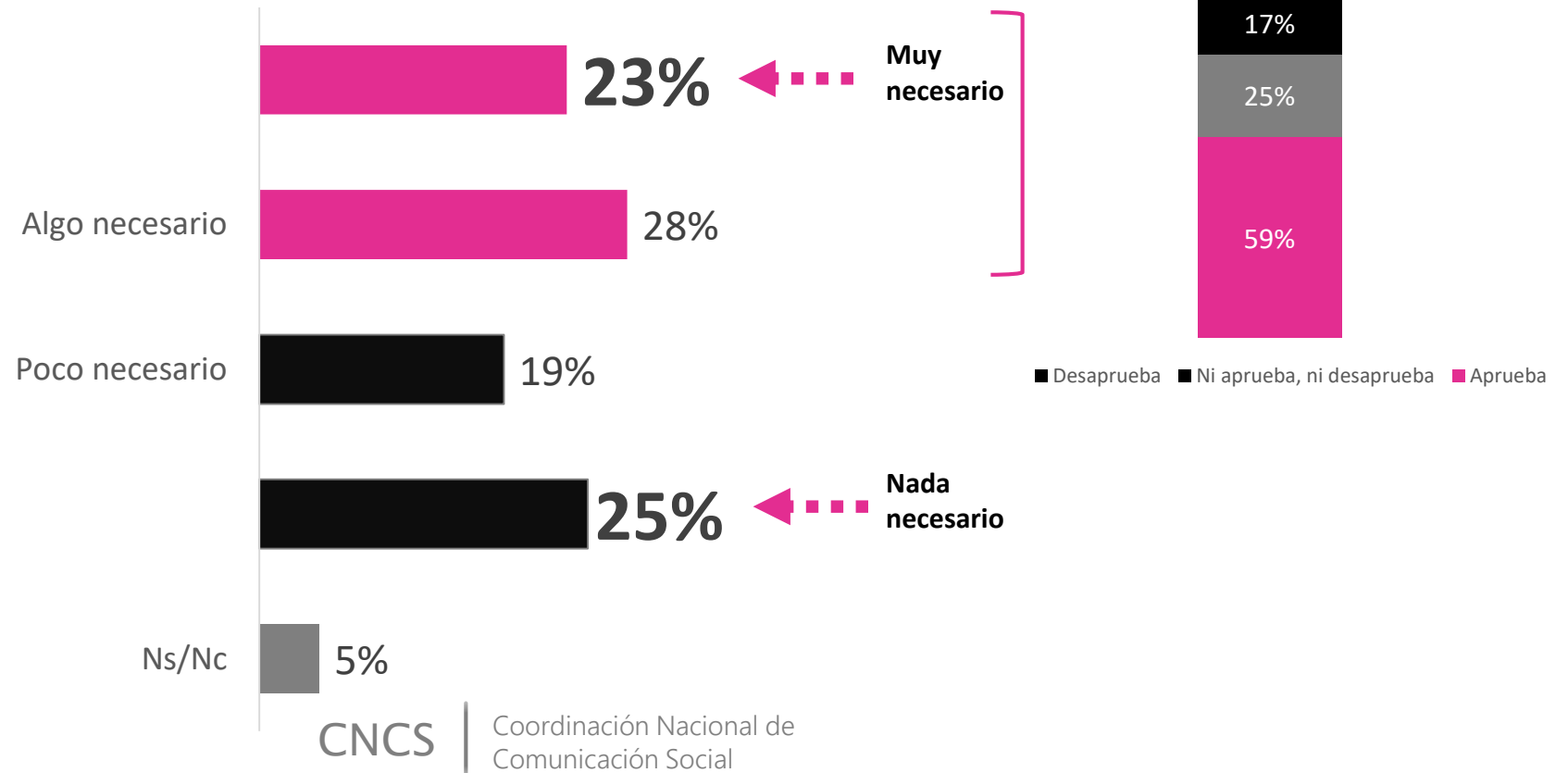



# Postura ante propuestas de la iniciativa del Ejecutivo Federal

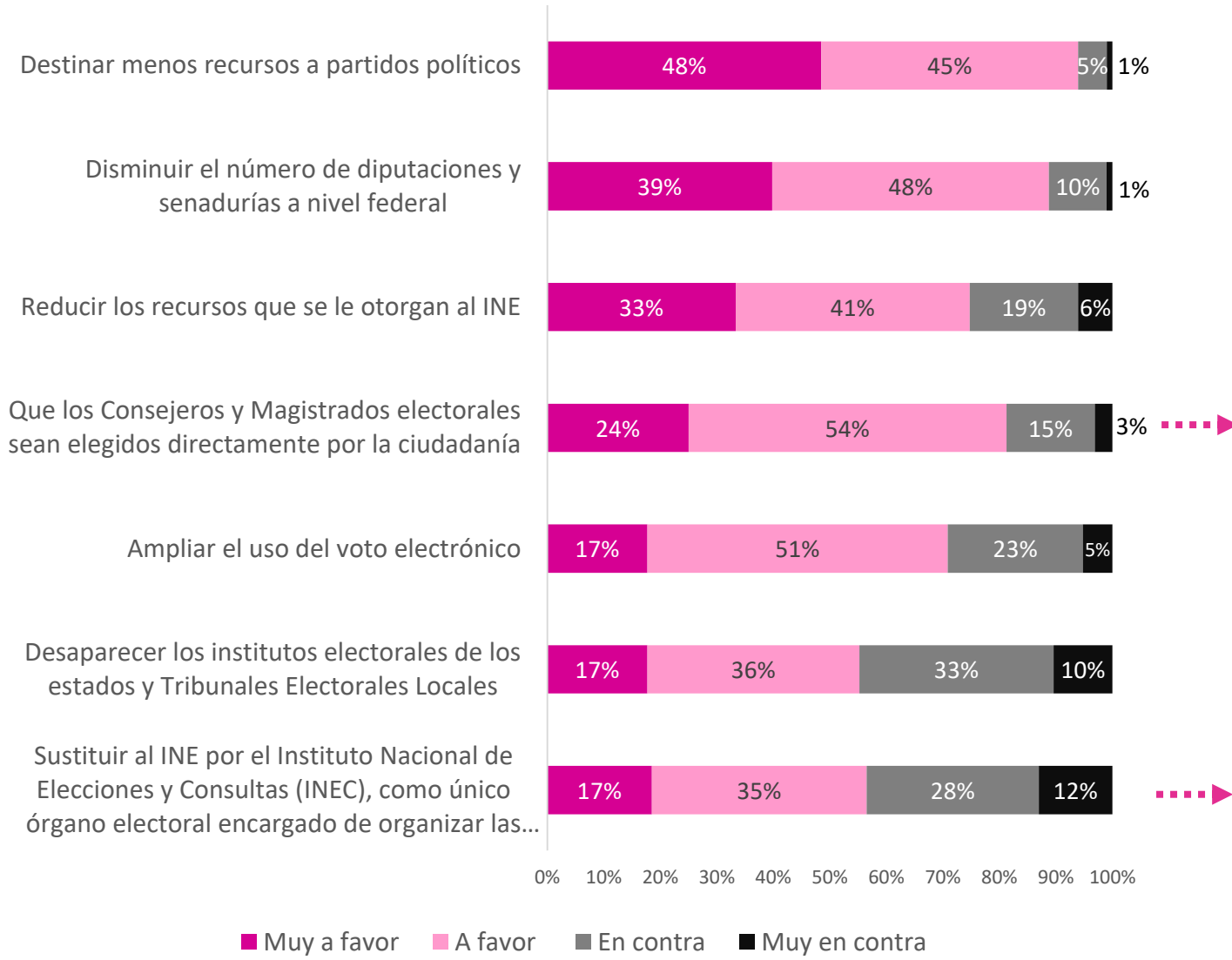

Consejerías y Magistraturas electas por la ciudadanía:

78%  
*a favor*

Sustituir al INE por el INEC:

52%  
*a favor*

# Ficha Técnica

Esta presentación muestra los resultados obtenidos del *Segundo Levantamiento Telefónico Coyuntural de 2022*, realizado entre el 9 y el 10 de septiembre de dicho año; el cual constó de 400 entrevistas telefónicas efectivas, cuyas personas encuestadas fueron seleccionadas a través de una muestra representativa de la población de nacionalidad mexicana residente en el país mayor de 18 años con teléfono celular. Cualquier estimación sobre la población general tiene un error máximo asociado de  $\pm 5.0$  puntos porcentuales considerando un nivel de confianza del 95%.