

# PROGRAMA

página 1

## LUOTECA

Espacio recreativo, de esparcimiento y encuentro donde niñas y niños pueden aprender y jugar a través de actividades lúdicas.

Esta actividad contará con la participación de alumnos de la Licenciatura en Ergonomía y la Maestría en Rehabilitación Neurológica de la UAM.

Lugar: **Terraza**

Horario: **10:00 am a 4:00 pm.**

**Acceso libre**

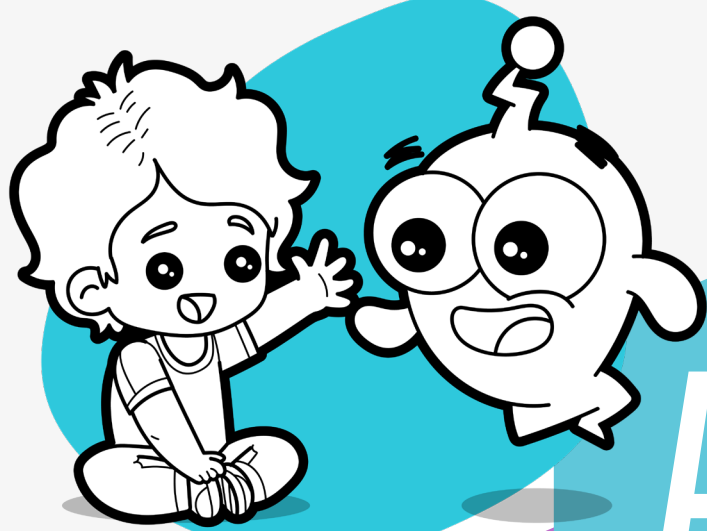
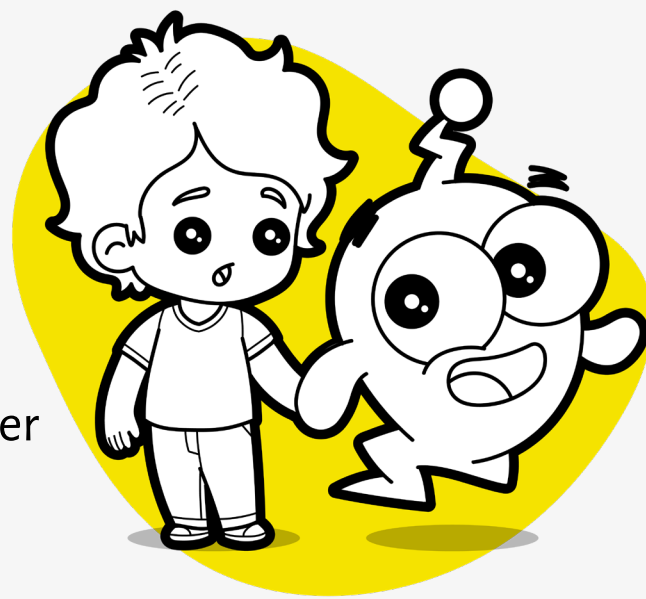

## AULA MULTI- SENSORIAL

¡APRENDE Y ESTIMULA TUS SENTIDOS!

## MERCADITO

Espacio de esparcimiento donde los asistentes podrán adquirir artículos de diferentes marcas.

Lugar: **Pasillos del Centro Cultural España**

Horario: **10:00 am a 4:00 pm.**

**Acceso libre**

Los estímulos que brinda la sala multisensorial, permiten realizar una intervención terapéutica y educativa en el ámbito sensorial, cognitivo, motor, social y emocional.

Imparte: Mtra. Dulce Jetzabel Pineda Centeno, Lic. en Educación Física con Maestría en Motricidad y en Ciencias del Deporte, Adscrita al Departamento de Educación Especial del Valle De México.

Lugar: **Salón Panorama**

Horario: **10:00 a 10:50 am**

**Actividad con previa inscripción**

# PROGRAMA

página 2

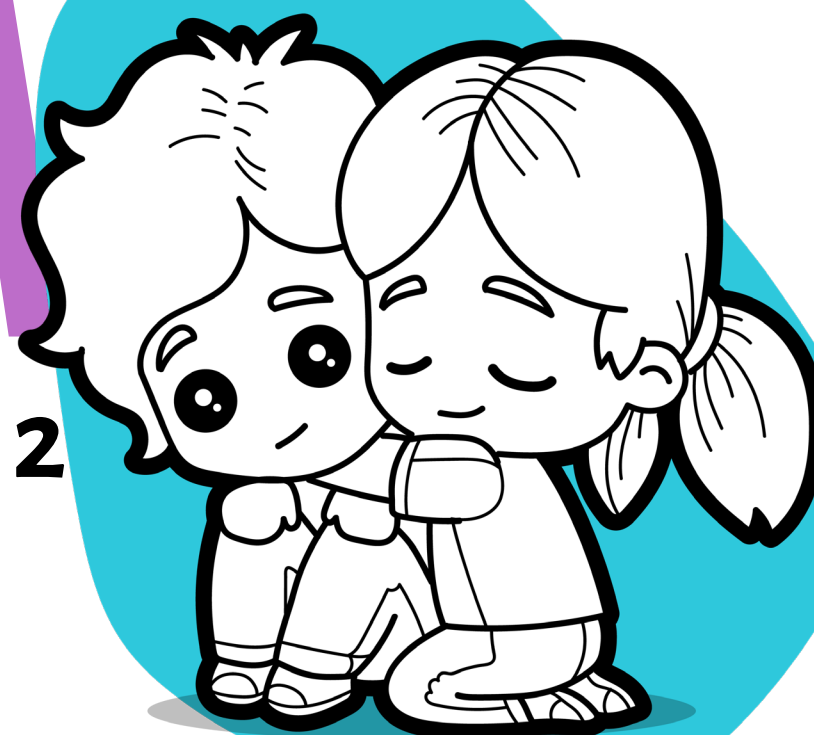

## PLÁTICA SOBRE PROYECTOS

Participan: Juan Carlos Saavedra, Creador, Investigador Escénico y Director de Arte Ciego AC.

Mtro. Octavio Serra Bustamante, Productor Audiovisual y Creador Radiofónico, Profesor - Investigador de la Universidad Autónoma de la Ciudad de México.

## DIAGNÓSTICO DE UN AMANECER

Espacio de convivencia e intercambio de experiencias entre mamás, papás y acompañantes de niñas y niños ciegos o con baja visión.

## GACETA CHILPAYATES

Publicación periódica de la Universidad Autónoma de la Ciudad de México que aborda un número donde se explora la creación de un proyecto radiofónico, en el cual participan niñas y niños de una comunidad en la Ciudad de México.

Lugar: **Espacio "X"** / Horario: **10:00 a 10:50 am** / Acceso libre



Descripción: A través de una divertida narrativa, los asistentes podrán experimentar distintas emociones y desarrollar conceptos como la autoestima, la empatía y valores como la inclusión.

Participa: Lic. Penélope Rivera, Narradora oral, Artista visual y Gestora cultural, fundadora de Fonámbules Producciones AC.

Lugar: **Terraza** / Horario: **11:00 a 11:50 am** / Acceso libre

## TALLER DE YOGA ¡ACTÍVATE EN FAMILIA!

Espacio para brindar a los participantes estrategias útiles para relajar el sistema nervioso y aportar bienestar a nivel físico, energético y emocional.

Imparte: Mtra. Georgina Santos Rosiles Razo, Mtra. en Educación con certificación Internacional por Yoga Alliance, Hatasha Yoga, Hata Yoga y Rajakriya Yoga.

Lugar: **Espacio "X"**

Horario: **11:00 a 11:50 am**

**Acceso previa inscripción**

## ACTIVIDAD: ¡1, 2, 3: TE CUENTO UN CUENTO!

# PROGRAMA

página 3



## TALLER LSM: ¡HABLA CON SEÑAS!

Los asistentes podrán adquirir de una manera dinámica el conocimiento básico de la Lengua de Señas Mexicana, como un método de comunicación e interacción.

Imparte: Mtro. Emmanuel Antonio Guerrero Medina, Psicólogo Social, Especialista en Educación Inclusiva.

Lugar: **Taller 4 a** / Horario: **11:00 a 11:45 am**  
**Acceso previa inscripción**

## CONFERENCIA LA TRANSICIÓN A LA ADULTEZ EN EL ÁMBITO EDUCATIVO Y FUNCIONALIDAD EN ADULTOS CON TDAH

Participan: Mtro. Emmanuel Antonio Guerrero Medina, Psicólogo Social, Especialista en Educación Inclusiva.

Mtro. Pablo Adolfo Mayer Villa, Paidosiquiatra y Coordinador de Estudios de la Licenciatura en Psicología Biomédica, UAM Lerma.

En esta conferencia se abordará la definición del TDAH, se conocerán sus características principales y cuál es su impacto en el entorno educativo, tomando en cuenta sus dificultades sociales y emocionales.

Lugar: **Espacio "X"** / Horario: **12:00 a 12:45 am** / **Acceso libre**

## CONFERENCIA

## PROCESOS

### DE APRENDIZAJE INCLUSIVOS Y DISEÑO AUDIOVISUAL PARA EL APRENDIZAJE

Participantes: Mtra. Minerva Gómez Plata, Profesora e Investigadora, Coordinadora del Programa Infancia de la Universidad Autónoma Metropolitana.

Mtra. Claudia Guerra González, Especialista en Educación Inclusiva y Atención a Estudiantes con Discapacidad Visual.

Parte esencial de las infancias es su educación, en esta conferencia se abordará el tema y la importancia de métodos de aprendizaje que pueden contribuir en el desarrollo de niñas y niños con neurodivergencia.

Lugar: **Salón Panorama**  
Horario: **11:30 am a 12:15 pm**  
**Acceso libre**

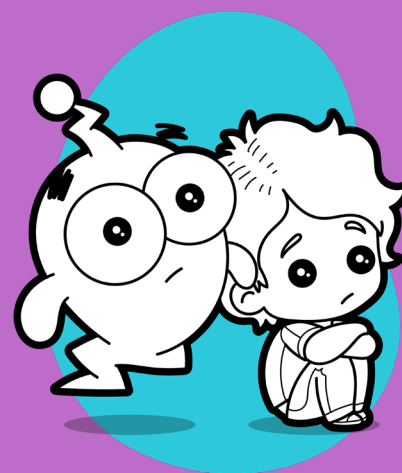

# PROGRAMA

**TALLER: ¡ESOS  
PUNTITOS LLAMADOS**

## **BRAILE!**

Los asistentes podrán conocer de una manera dinámica el sistema de lectoescritura braile, como herramienta de comunicación, interacción y accesibilidad.

Mtra. Claudia Guerra González, Especialista en Educación Inclusiva y Atención a Estudiantes con Discapacidad Visual.

Lugar: **Taller 4a** / Horario: **12:15 a 1:00 pm**  
**Acceso previa inscripción**

## **METÁFORA E INCLUSIÓN**

**TALLER PARA CONTAR HISTORIAS**

Este taller se centra en la literatura y explora el uso de la metáfora presente en narrativas, como una herramienta para reflexionar sobre la inclusión y las diversas formas de percibir y habitar el mundo.

Imparte: Lic. Carlos Eduardo Arias Galindo de IBBY México, organización cuya misión es propiciar un mejor entendimiento entre los pueblos a través de la literatura infantil, así como garantizar el acercamiento de la infancia a los libros.

Lugar: **Taller 4a** / Horario: **1:00 a 1:45 pm** / **Acceso libre**

**página 4**

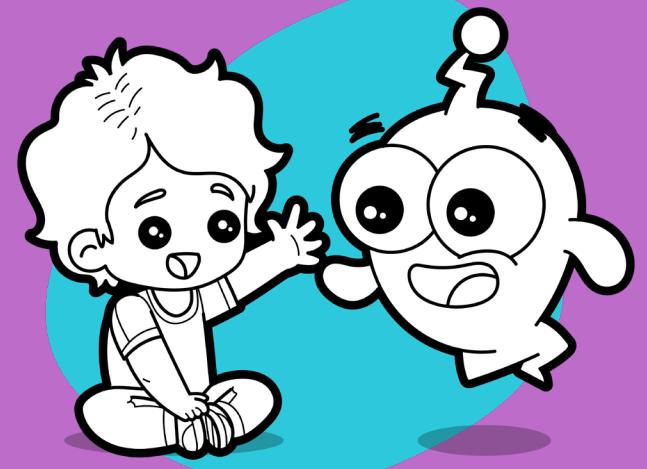

**CONFERENCIA**

## **AUTOCUIDADO**

**DE PADRES Y MADRES DE INFANTES  
NEURODIVERGENTES**

Participa: Dra. Ana Karen Talavera Peña, Doctora en Psicología de la Salud, Profesora del Departamento de Ciencias de la Salud de la UAM, Unidad Lerma.

En esta conferencia se abordará el concepto de autocuidado, se reflexionará sobre su importancia y se brindarán herramientas para fomentarlo.

Lugar: **Salón Panorama** / Horario: **1:00 a 1:45 pm** / **Acceso libre**

**ACTIVIDAD: ¡1, 2, 3!**

## **TE CUENTO UN CUENTO!**

A través de una divertida narrativa, los asistentes podrán experimentar distintas emociones y desarrollar conceptos como la autoestima, la empatía y valores como la inclusión.

Participa: Cuentacuentos LinvoDaDá

Lugar: **Terraza**  
Horario: **2:00 a 2:45 pm**  
**Acceso libre**

# PROGRAMA

página 5

MESA DE DIÁLOGO:  
UNA PERSPECTIVA INTEGRAL EN LA  
ATENCIÓN TEMPRANA EN EL

## NEURO- DESARROLLO INFANTIL

Participan: (Modera) Mtra. Fabiola Soto Villaseñor del Centro de Promoción y Atención Infantil "Xilotl" y Coordinadora de la Maestría en Rehabilitación Neurológica de la UAM.

Dra. Patricia Zavaleta Ramírez Psiquiatra  
Especialista en Niños y Adolescentes del Hospital Psiquiátrico  
Infantil Juan N. Navarro.

Dr. Iván Rolando Rivera González, Jefe del Centro  
de Investigación en Neurodesarrollo del  
Instituto Nacional de Pediatría.

Mtra. Marcela de la Puente, Especialista en Terapia Infantil,  
Directora del Centro Instrumenta.

Es esta mesa se abordará cómo la atención temprana  
y canalización de aptitudes puede facilitar el proceso  
conductual y de aprendizaje de las personas con alguna  
neurodivergencia.

Lugar: **Salón Panorama** / Horario: **2:00 a 2:45 pm** / Acceso libre

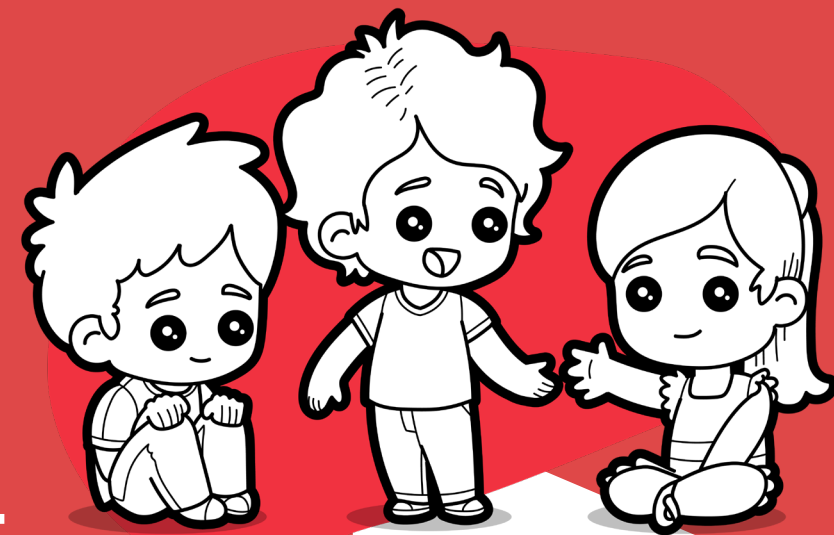

## PROTOCOLO DE CIERRE DEL EVENTO

Lugar: **ESPACIO X** / Horario: **3:00 A 3:15 PM**

## CONCIERTO

¡DIVIÉRTETE,  
CANTA Y BAILA  
EN FAMILIA CON  
PATITA DE PERRO!



Para finalizar el evento, contaremos con la participación especial del grupo musical Patita de perro, en un espacio donde podrás bailar, cantar y divertirte en familia.

LUGAR: **ESPACIO "X"**  
HORARIO: **3:15 A 4:00 PM**  
CUPO LIMITADO