



Gobierno de
México

Educación
Secretaría de Educación Pública

Avance de programas prioritarios

17 de febrero de 2025



2025
Año de
**La Mujer
Indígena**

Avance de tarjetas Beca Rita Cetina



Educación
Secretaría de Educación Pública



El 5 de febrero

inició la entrega de tarjetas



88, 576

estudiantes con tarjetas



2025
Año de
La Mujer
Indígena

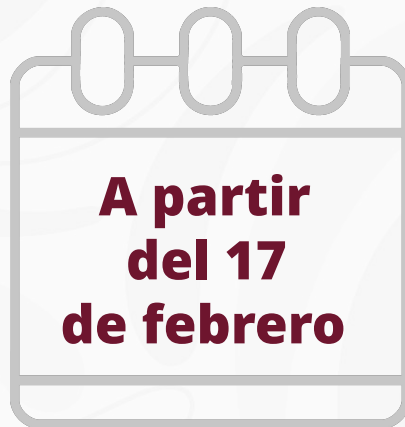

**A partir
del 17
de febrero**

se atenderán
escuelas de
**Morelos, Veracruz
y Yucatán**





Educación
Secretaría de Educación Pública

Avance en registro de nuevos becarios de la Beca Universal de Educación Media Superior Benito Juárez

Al 14 de febrero se tienen registrados:



797,993 estudiantes



2025
Año de
La Mujer
Indígena

52.5% de la meta



Beneficiarios de continuidad



Becarios



Monto

Rita Cetina

5,603,611

7.9 Miles de MDP

Media Superior

2,579,992

4.9 Miles de MDP

Superior

337,461

1.9 Miles de MDP

Total: 8,521,064

14.8 Miles de MDP



2025
Año de
La Mujer
Indígena



CALENDARIO DE PAGO

Becas para el Bienestar



BECA UNIVERSAL
Rita Cetina
Educación Básica



BECA UNIVERSAL
Benito Juárez
Educación Media Superior



BECA DE EDUCACIÓN
SUPERIOR
Jóvenes Escribiendo el Futuro

Será por letra de tu **primer apellido**

Bimestres enero y febrero 2025

FEBRERO		DÍA		LETRA
4	>	Martes	>	A
5	>	Miércoles	>	B
6	>	Jueves	>	C
7	>	Viernes	>	D, E, F
8	>	Sábado	>	G
10	>	Lunes	>	H, I, J, K
11	>	Martes	>	L
12	>	Miércoles	>	M
13	>	Jueves	>	N, Ñ, O
14	>	Viernes	>	P, Q
15	>	Sábado	>	R
17	>	Lunes	>	S
18	>	Martes	>	T, U, V
19	>	Miércoles	>	W, X, Y, Z
20	>	Jueves	>	
21	>	Viernes	>	
22	>	Sábado	>	
24	>	Lunes	>	



Aléjate de las drogas. El fentanilo te mata. Elige ser feliz

**Campaña nacional,
permanente y preventiva**

Micrositio

lineadelavida.gob.mx

**Consulta y descarga
de materiales**

**Ciudades donde se
realizan más consultas:**

CDMX, Puebla, León,
Guadalajara, Querétaro,
Celaya y Toluca



2025
Año de
La Mujer
Indígena



Educación
Secretaría de Educación Pública

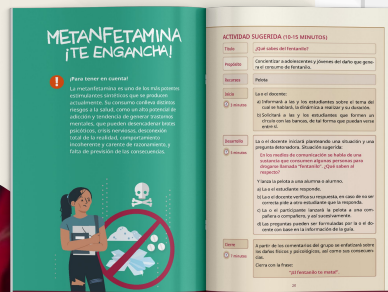

Repositorio

➤ **Documentos
e infografías**

➤ **Guía para Docentes
y Orientaciones
para Madres,
Padres y Familias**

➤ **Videos para
comunidad educativa**



Inicio de intervenciones en el aula

Escuelas Secundarias
10 de enero

Educación Media Superior
4 de febrero

Fortalecer la vida en los
planteles **para que las
y los estudiantes
permanezcan en las escuelas**



2025
Año de
La Mujer
Indígena



520 mil carteles
en cinco versiones

Guía para Docentes:
1 millón
de ejemplares

**Orientaciones para Madres,
Padres y Familias:**
10 millones
de ejemplares





Educación
Secretaría de Educación Pública

Difusión de la campaña

2,975

Anuncios
espectaculares

25 entidades



2025
Año de
La Mujer
Indígena



SI NECESITAS AYUDA, LLAMA A:
LÍNEA DE LA VIDA 800 911 2000



Gobierno de
México

INFÓRMATE: [LINEADELAVIDA.GOB.MX](https://lineadelavida.gob.mx)

Se han invertido

30 millones de pesos

en anuncios
por el Consejo
de la Comunicación



Educación

Secretaría de Educación Pública

Bachillerato Nacional ¡Mi derecho, mi lugar!

Acceso directo y equitativo

Las y los aspirantes tendrán un lugar, el único requisito será **tener un certificado de secundaria**



Participan todas las instituciones

de bachillerato de la Zona Metropolitana del Valle de México, en una **plataforma única de registro y asignación de espacios gratuita.**



2025
Año de
La Mujer
Indígena



Educación
Secretaría de Educación Pública

Instituciones participantes

Acceso
directo
sin examen



COLBACH



DGETI



IEMS



CONALEP



SECTI



Universidad Autónoma
del Estado de México

UAEMEX

DGETAYCM

DGETAYCM



DGB

SECTEI



2025
Año de
La Mujer
Indígena

Opciones
con examen



UNAM



IPN





Opciones de participación: ¡Tu derecho, tu lugar!

Las y los estudiantes podrán:

- 1** Hacer un listado de 10 escuelas que garantizan el acceso directo. ¡Ya tienes tu lugar!
- 2** Hacer un listado de 10 escuelas que realizan examen de admisión (IPN y UNAM).
- 3** Llenar dos listados: 10 opciones de acceso directo y 10 opciones con examen. Te preasignamos un lugar y después de los resultados del examen decides dónde inscribirte.



2025
Año de
La Mujer
Indígena





Educación
Secretaría de Educación Pública

Fechas importantes



14 de febrero
Publicación de
Convocatoria



1 de mayo
primera
asignación



18 de marzo
al 15 de abril
Inicio del
registro de
aspirantes



6 al 8 mayo
aceptación
de opciones
otorgadas



19 al 22 de mayo
Trámites para
los que decidieron
opciones con examen



2025
Año de
La Mujer
Indígena

¡Mi derecho, mi lugar!

Bachillerato Nacional para TODAS y TODOS 2025

Sitios WEB

Convocatoria

miderechomilugar.gob.mx/Convocatoria

Plataforma de registro

miderechomilugar.gob.mx/Registro



2025
Año de
La Mujer
Indígena



Educación
Secretaría de Educación Pública



REGISTRO
18 de marzo
al 15 abril

Feria virtual con
información sobre las
escuelas, sus opciones
formativas y actividades
culturales y deportivas

¡Infórmate y decide!



Meta Nacional

Escuelas

Estudiantes por beneficiar

Cobertura nacional por nivel

Básica

67,900

6,358,128

39%

Media Superior

6,200

1,863,552

52%



2025
Año de
La Mujer
Indígena



Educación
Secretaría de Educación Pública



Total escuelas

74,100



Total
estudiantes

8 millones
221,680





Educación
Secretaría de Educación Pública

Rangos de monto

Rango
1

Básica

\$200,000

De 2 a 50
alumnas(os)

Media Superior

\$600,000

De 3 a 300
alumnas(os)

Rango
2

Básica

\$250,000

De 51 a 150
alumnas(os)

Media Superior

\$1 MDP

De 301 a 1000
alumnas(os)

Rango
3

Básica

\$600,000

De 151 o más
alumnas(os)

Media Superior

\$1.5 MDP

De 1001 o más
alumnas(os)



2025
Año de
La Mujer
Indígena





Posibilidades para el uso del recurso



Equipamiento



**Rehabilitación y ampliación
de espacios**



**Servicio de
alimentación saludable**



Horario extendido



2025
Año de
La Mujer
Indígena



**Educación
Básica**



**Educación
Media Superior**





Educación
Secretaría de Educación Pública



Calendario operativo

1



febrero
marzo
abril

2



mayo

3



junio



2025
Año de
La Mujer
Indígena

