



Estrategia nacional de atención al **SARAMPIÓN**

Martes 17 de febrero de 2026



Gobierno de
México

Salud
Secretaría de Salud



IMSS BIENESTAR
SERVICIOS PÚBLICOS DE SALUD

ISSSTE
INSTITUTO DE SEGURIDAD Y SERVICIOS SOCIALES DE LOS TRABAJADORES DEL ESTADO

BIRMEX
LABORATORIO DE BIOLÓGICOS Y REACTIVOS DE MÉXICO, S.A. DE C.V.

México hoy cuenta con una muy alta tasa de vacunación que protege a todos los mexicanos y mexicanas

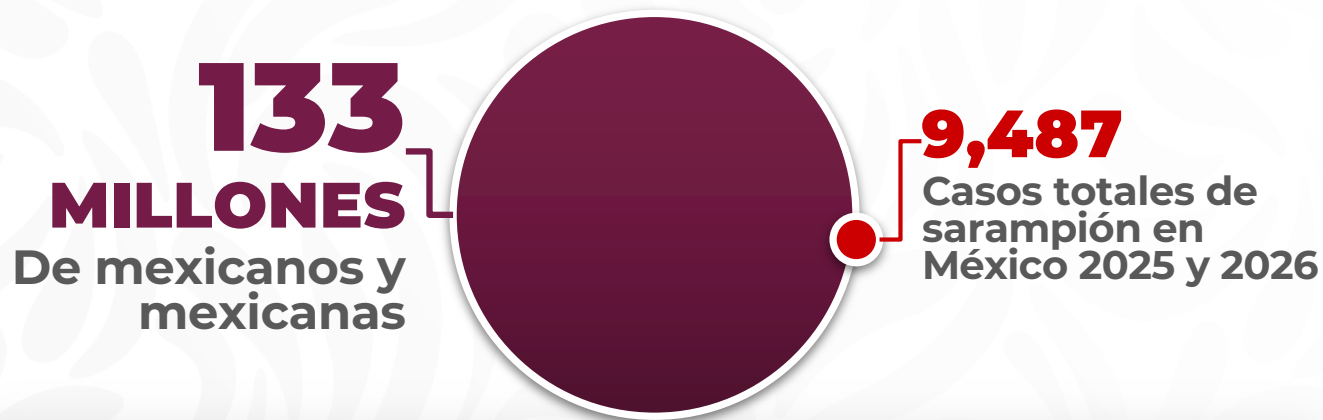

Sin la protección de la vacunación un virus como el sarampión podría generar millones de contagios

¿Cómo se controla el Sarampión?

Mediante la **vacunación**
universal que:

Protege a las
personas y evita la
enfermedad grave

Reduce los
contagios y detiene
la transmisión

Caso de Chihuahua

El primer brote de sarampión en nuestro país inició en Chihuahua en febrero de 2025.

Comenzó en comunidades con bajos índices de vacunación

ESTRATEGIA NACIONAL DE ATENCIÓN AL SARAMPIÓN



Gobierno de México

Salud
Secretaría de Salud



IMSS BIENESTAR
SERVICIOS PÚBLICOS DE SALUD

ISSSTE
INSTITUTO DE SEGURIDAD Y SERVICIOS SOCIALES DE LOS TRABAJADORES DEL ESTADO

BIRMEX
LABORATORIOS DE BIOLÓGICOS Y DIAGNÓSTICOS DE MÉDICO S.A. DE C.V.

¿Cómo se controló el brote en Chihuahua? ¡VACUNANDO!



Hoy en Chihuahua la transmisión del sarampión está controlada
GRACIAS A LA VACUNACIÓN

Nota: 48% de los casos de Sarampión de todo el país ocurrieron en el brote de Chihuahua



La estrategia para controlar el sarampión será **LA VACUNACIÓN**

Hoy contamos con **27 millones de dosis de vacunas** disponibles para aplicarse

Adicionales a las 16,2 millones de vacunas aplicadas en 2025 y 2026.

Como referencia, un año normal sin brote implicaba la aplicación de entre 5 y 6 millones de vacunas



Vacunas aplicadas por semana 2026

DOSIS APLICADAS POR SEMANA

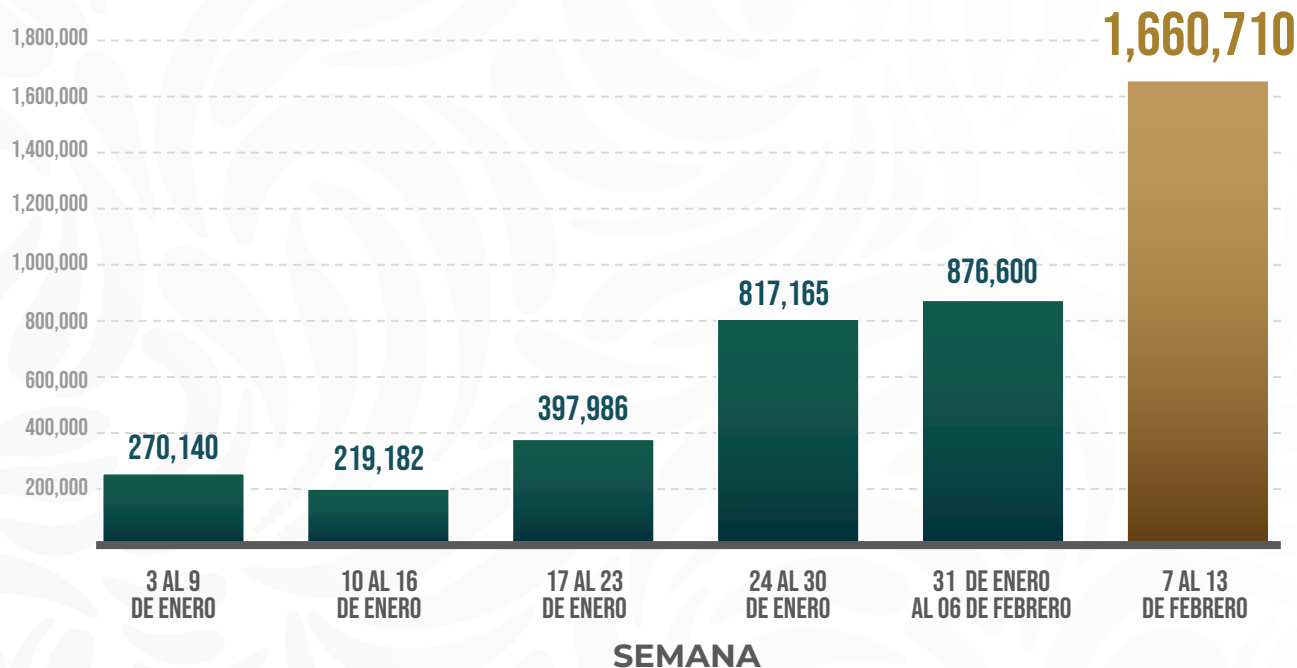

META:

2.5 millones de dosis por semana

Vacunación universal para niños y niñas de entre 6 meses de edad y 12 años

Los niños y niñas menores de 12 años son el grupo más vulnerable y representan la prioridad de vacunación.

Si tu hijo o hija tiene entre 6 meses y 12 años de edad y:

- No ha recibido ninguna vacuna contra el sarampión, o
- Solo recibió una vacuna y ya pasaron 6 meses desde su primera dosis

**Acude a tu centro de salud
a recibir la vacuna contra
el sarampión**

IMPORTANTE:
Si tu hijo o hija ya cuenta con las dos dosis ya está protegido. No es necesario recibir un refuerzo



Situación nacional del Sarampión en México

Hoy hay 11 entidades federativas que concentran la mayor incidencia por 100 mil habitantes

De 32 entidades federativas, 24 tienen menos de 100 casos acumulados en todo 2025 y 2026

| Entidad federativa | Casos | Tasa por 100 mil habitantes |
|--------------------|-------|-----------------------------|
| Jalisco | 2,429 | 19.65 |
| Colima | 95 | 8.17 |
| Chiapas | 546 | 4.83 |
| Sinaloa | 244 | 4.80 |
| Durango | 91 | 2.63 |
| Ciudad de México | 233 | 2.03 |
| Nayarit | 33 | 2.02 |
| Tabasco | 50 | 1.86 |
| Sonora | 166 | 1.67 |
| Tlaxcala | 18 | 1.23 |
| Puebla | 72 | 1.01 |

Vacunación para personas de 13 a 49 años no vacunadas

En las entidades federativas de altas tasas de incidencia se vacunará a personas de 13 a 49 años con el objetivo de recuperar coberturas de vacunación

Si tienes entre 13 y 49 años y no te pusiste la vacuna del sarampión o no completaste tu segunda dosis y vives en:

- Jalisco ● Sinaloa ● CDMX ● Puebla
- Colima ● Nayarit ● Tlaxcala ● Durango
- Chiapas ● Tabasco ● Sonora

Acude tu centro de salud o al módulo de vacunación más cercano. Recuerda, si ya cuentas con las dos dosis ya estás protegido y no es necesario recibir un refuerzo

IMPORTANTE:

Continuaremos las restantes entidades federativas a partir del mes de mayo para atender a este grupo de población de manera gradual en todo el país



Visita

dondemevacuno.salud.gob.mx

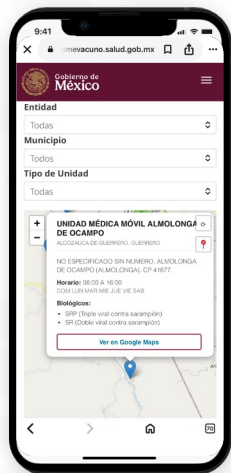
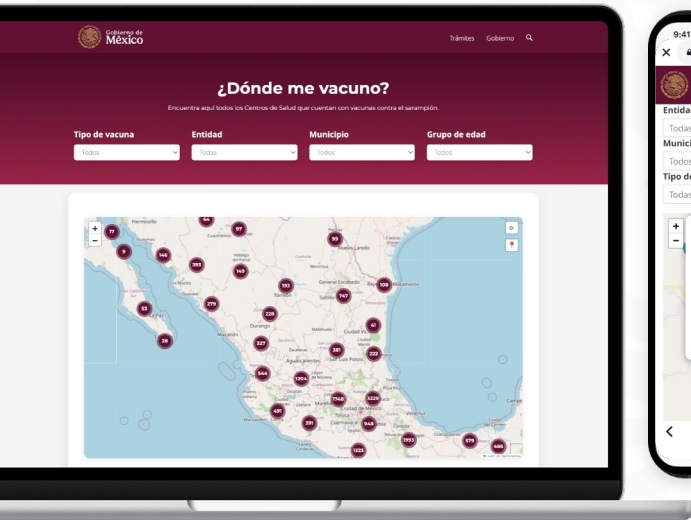

Consulta los **más de 20 mil puntos de vacunación** contra el sarampión que están disponibles.



Esta plataforma se actualiza de acuerdo a las existencias reportadas por el IMSS, IMSS Bienestar, ISSSTE, PEMEX y las Secretarías de Salud estatales



Gobierno de
México



ISSSTE
INSTITUTO DE SEGURO
Y SERVICIOS SOCIALES DE LOS
TRABAJADORES DEL ESTADO



Programa La Clínica es Nuestra

Martes 17 de febrero de 2026



2026
año de
Margarita
Maza

Programa La Clínica es Nuestra ISSSTE 2026

- Asambleas comunitarias

**Sábado 21 de febrero
11:00 am**

- Todas la personas derechohabientes pueden participar en su unidad de adscripción



La Clínica es Nuestra 2026

Presupuesto:

\$ 375,000,000

 Número de unidades: **650**



Cada unidad contará con un presupuesto derivado del número de consultorios con los que cuenta.



Dicho presupuesto se ejercerá a través de los Comités de Salud para el Bienestar elegidos o ratificados en cada Asamblea.



2026
año de
Margarita Maza



El programa tiene cuatro grandes ventajas:

1 Mejoramiento de la infraestructura, equipamiento y mobiliario

2 Participación directa de la derechohabencia en la toma de decisiones

3 Asertividad en obras y adquisiciones ya que son las y los derechohabientes quienes conocen las necesidades de sus clínicas

4 Rapidez para la ejecución del presupuesto, pues se ejerce como programa social



Resultados 2025

En 2025, el Programa La Clínica es Nuestra se implementó en **562 unidades** de primer nivel del ISSSTE, con los siguientes resultados:

3 mil 559 equipos médicos adquiridos

- Electrocardiógrafos
- Desfibriladores
- Negatoscopios
- Básculas
- Camas de exploración
- Camillas
- Refrigeradores para medicamentos
- Autoclaves para esterilización de equipos
- Sillones dentales
- Baumanómetros
- Termómetros
- Oxímetros
- Glucómetros

2 mil 839 obras realizadas

- Rampas para personas con discapacidad
- Bardas perimetrales
- Portones y techumbres
- Cambio de piso y sustitución de plafones
- Impermeabilización y pintura
- Rehabilitación de baños y de aire acondicionado
- Arreglos de instalaciones eléctricas e hidráulicas





Gobierno de
México



INSTITUTO MEXICANO DEL SEGURO SOCIAL
SEGURIDAD Y SOLIDARIDAD SOCIAL



Formación médicos especialistas

Martes 17 de febrero de 2026



2026
año de
Margarita
Maza



Clausura ciclo 2025-2026 e inicio 2026-2027

Oferta de becas para residencias médicas de especialidad 2006 a 2026

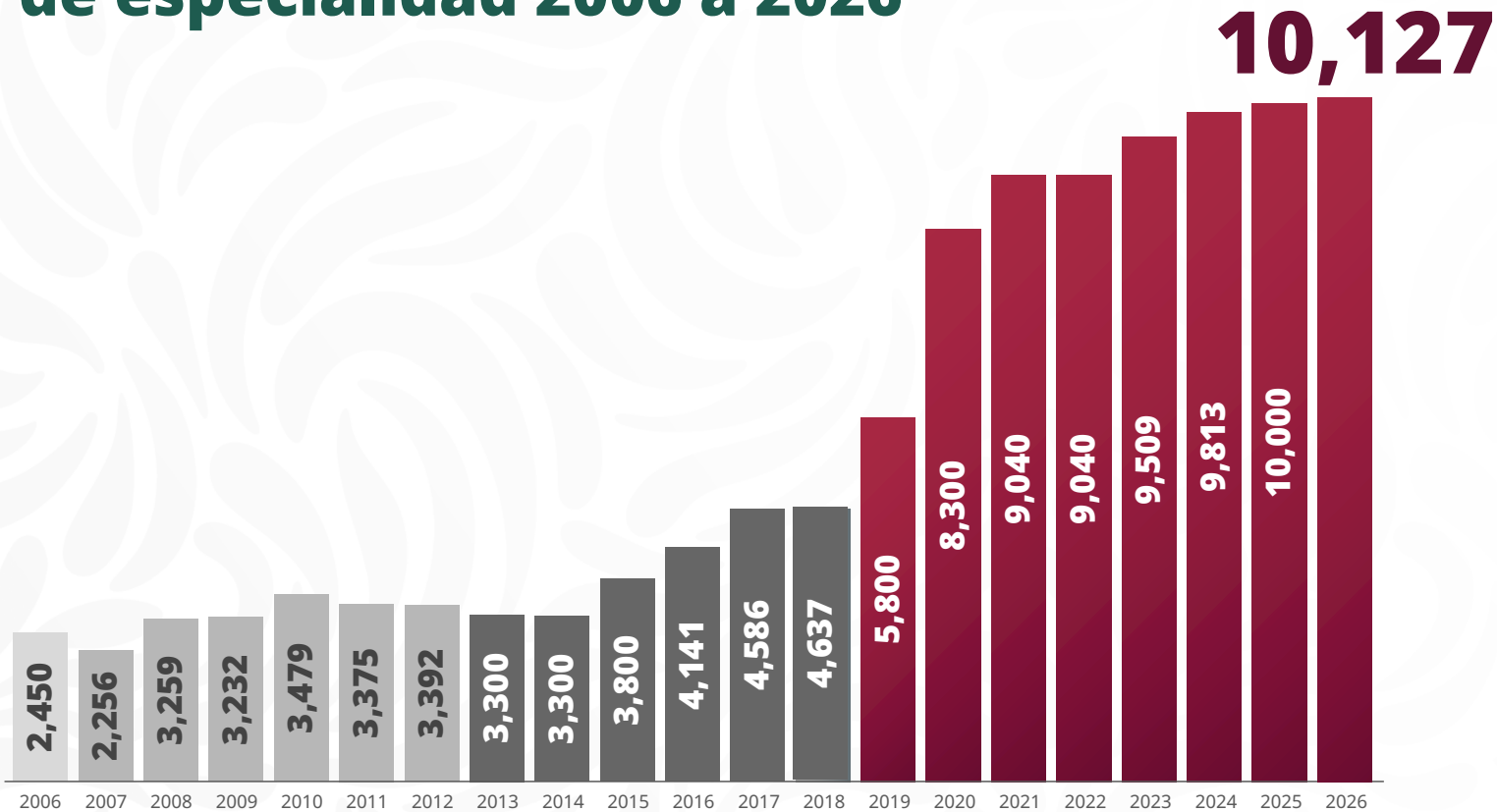

Egresos de médicos especialistas de residencias 2006 a 2026

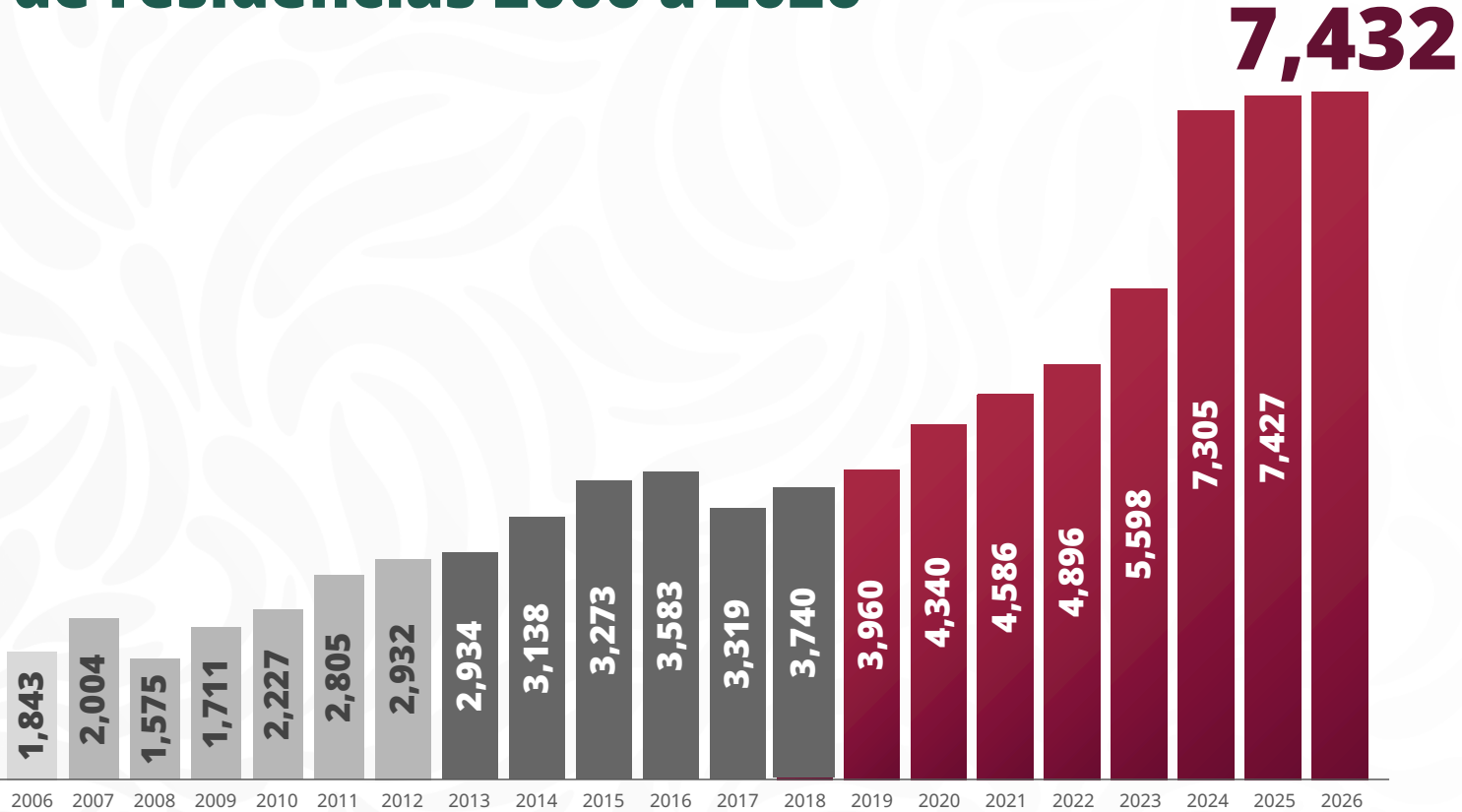

¿Cómo lo hicimos?

Más sedes y más residentes

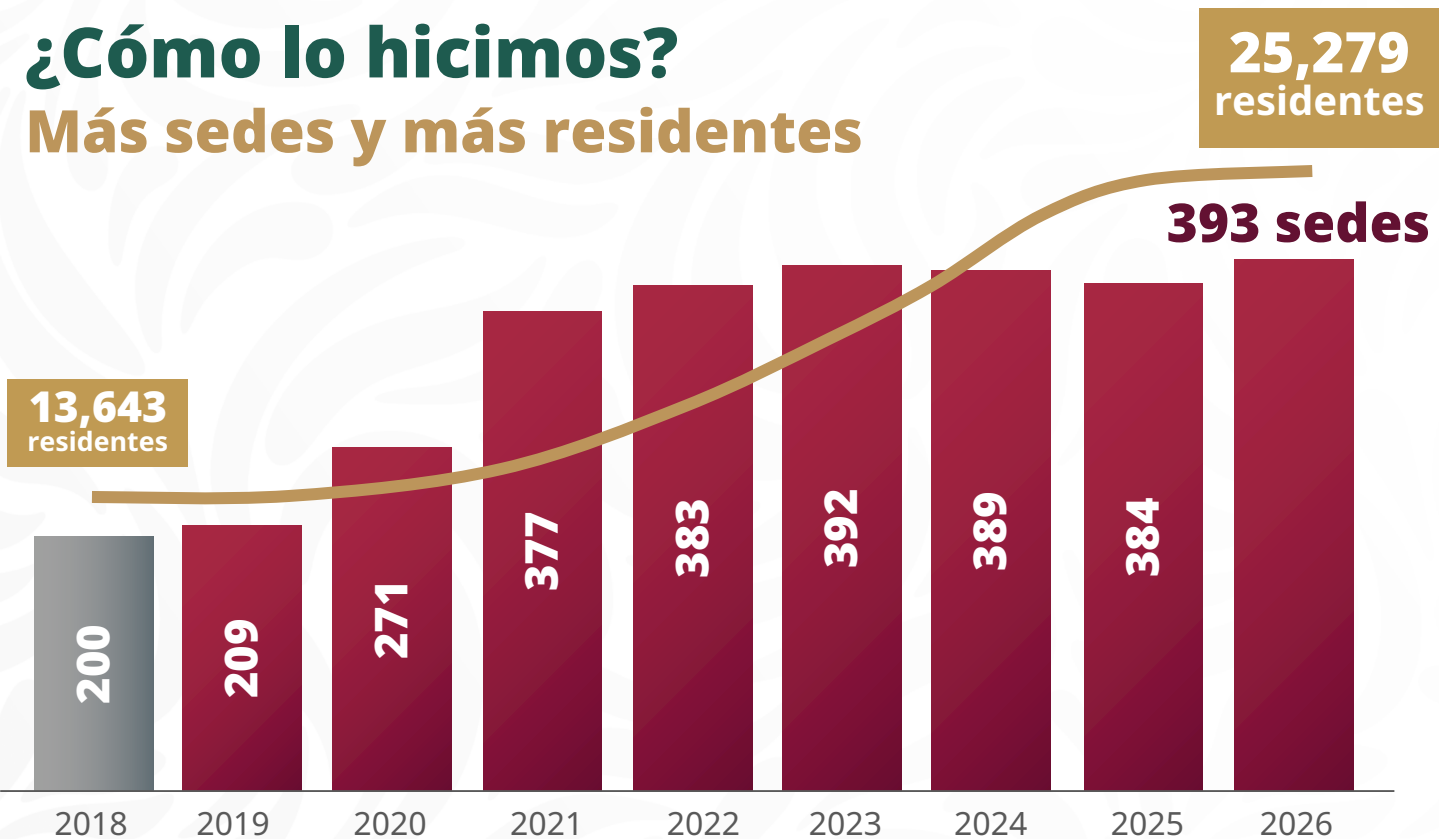

Sedes

894
cursos

Más cursos

1,325
cursos